

TVIRTINU
Infrastruktūros direktorius

AKCINĖ BENDROVĖ KLAIPĖDOS VALSTYBINIO JŪRŲ UOSTO DIREKCIJA

PROJEKTAVIMO UŽDUOTIS

2024 - __ - __ Nr. T-____
Klaipėda

1. Projekto pavadinimas (objektas)	Elektros tinklų, reikalingų elektros energijos tiekimo nuo kranto (angl. onshore power supply) įrangai, skirtai ro-ro ir ro-pax terminalams, adresu Baltijos pr. 40A ir Minijos g.180, Klaipėda, įrengimo projektas
2. Statytojas	Akcinė bendrovė Klaipėdos valstybinio jūrų uosto direkcija (toliau – Uosto direkcija), J. Janonio g. 24 - 1, Klaipėda
3. Statybos vieta	Centrinis Klaipėdos terminalas, Baltijos pr. 40A, Klaipėda, krantinės Nr. 80, 80A, 81A Klaipėdos konteinerių terminalas, Minijos g. 180, Klaipėda, krantinė Nr. 128
4. Statinio kategorija	-
5. Statinio projekto etapas	Supaprastintas projektas
6. Statybos rūšis	Nauja statyba
7. Pagrindiniai duomenys apie statinį	Elektros tinklai OPS stotelės Kabelių kranai
8. Skačiuojamojo laivo duomenys	-
9. Projektavimo paslaugų apimtis	9.1. aiškinamasis raštas, 9.2. techninės specifikacijos, 9.3. brėžiniai, schemas.
10. Statybos darbų apimtis	10.1. Klaipėdos valstybiniame uosto 2 vietose turi būti suprojektuotos ir įrengtos OPS stotelių transformatorinių pamatinės plokštės, kabelių kanalai, kabelinės trasos nuo transformatorinių iki kabelių kranų ir suderintų su KVJUD 0,4 kV esamų vidaus tinklų kabelių prijungimo vietų, kabelių kranų pagrindai, įžeminimo įrenginiai. 10.1.1. Centrinis Klaipėdos terminalas, Baltijos pr. 40A, Klaipėda, krantinės Nr. 80, 80A, 81A 10.1.1.1 Pamatinė plokštė 9,5x19 m su kabelių kanalais iki 1 m gylio, uždengimo elementais; 10.1.1.2 Požeminės kabelių trasos: nuo transformatorinių iki kabelių kranų, bendras ilgis apie 550 m 10.1.1.3 Pagrindai kabelių kranams montuoti – 3 vnt. 10.1.1.4 įžeminimo įrenginiai transformatorinėms, kabelių kranams – 4 kompl. 10.1.1.5 Esamų tinklų ir įrenginių, trukdančių OPS įrengimui, apsaugojimas, perkėlimas ar demontavimas. 10.1.2. Klaipėdos konteinerių terminalas, Minijos g. 180, Klaipėda, krantinė Nr. 128. 10.1.2.1 Pamatinė plokštė 7,5x6,3 m su kabelių kanalais iki 1 m gylio, uždengimo elementais; 10.1.2.2 Požeminės kabelių trasos: nuo transformatorinių iki kabelių

	<p>kranų, bendras ilgis apie 160 m</p> <p>10.1.2.3 Pagrindai kabelių kranui montuoti – 1 vnt.</p> <p>10.1.2.4 Įžeminimo įrenginiai transformatorinei, kabelių kranui – 2 kompl.</p> <p>10.1.2.5 Esamų tinklų ir įrenginių, trukdančių OPS įrengimui, apsaugojimas, perkėlimas ar demontavimas.</p>
11. Techninio projekto sudėtis	<p>10.1. aiškinamasis raštas,</p> <p>10.2. brėžiniai, schemas,</p> <p>10.3. techninės specifikacijos.</p>
12. Kitos papildomos sąlygos	<p>12.1. Projektuotojas, rengdamas projektą, privalo pasitikslinti visus užsakovo pateiktus išėties duomenis;</p> <p>12.2. Projektuotojas atsako už projektinių pasiūlymų kokybę ir už priimtus projektinius sprendinius.</p> <p>12.3. Jeigu reikia projektuotojas (įgaliotas statytojo (užsakovo)) kreipiasi į atitinkamas institucijas dėl reikalingų šiam projektiniams pasiūlymams parengti techninių sąlygų (ar kitų sąlygų, specialiųjų reikalavimų) gavimo.</p> <p>12.4. Parengtiems projektams projektuotojas privalės gauti techninės tarybos pritarimą.</p> <p>12.5. Projektuotojas privalo atsižvelgti į komentarus ir pastabas, išsakytas AB Klaipėdos valstybinio jūrų uosto direkcijos techninės tarybos posėdžių metu.</p> <p>12.6. Rengiant projektą vadovautis galiojančiais teritorijų planavimo dokumentais.</p> <p>12.7. Visi esami įrenginiai ir (ar) tinklai, trukdantys OPS stotelių įrengimui, turi būti perkeliama, apsaugomi arba demontuojami.</p>
13. Privalomieji techninio projekto rengimo rengimo dokumentai	<p>13.1 LR Statybos įstatymas</p> <p>13.2 Statybos techninis reglamentas STR 1.06.01:2016 Statybos darbai. Statinio statybos priežiūra</p> <p>13.3 Skirstyklų ir pastočių elektros įrenginių įrengimo taisyklės;</p> <p>13.4 Elektros linijų ir instaliacijos įrengimo taisyklės;</p> <p>13.5 Elektros įrenginių įrengimo bendrosios taisyklės;</p> <p>13.6 Elektroninių ryšių infrastruktūros įrengimo, žymėjimo, priežiūros ir naudojimo taisyklės</p>
14. Projektinės dokumentacijos skaičius	3 bylos popierinėje versijoje ir versija PDF formatu.
15. Pateikiami išėties duomenys	<p>2408-80A-E01 - Quay 80A arrangement v.2 (2 hatches)</p> <p>2408-80-E01 - Quay 80 arrangement v.3 (1 hatch)</p> <p>2408-81A-E01 - Quay 81A arrangement v.2 (2 hatches)</p> <p>2408-8080A81A-E02 - Substation 80, 80A, 81A Arrangement v.0</p> <p>2408-8080A81A-E03 - OPS 80, 80A, 81A Cabling Arrangement v.2</p> <p>2408-128-E01 - Quay 128 arrangement v.2 (3 hatches)</p> <p>2408-128-E02 - Substation 128 Arrangement v.0</p> <p>2408-128-E03 - OPS 128 Cabling Arrangement v.1</p>

PRIDEDAMA.

2408-80A-E01 - Quay 80A arrangement v.2 (2 hatches) – 3 lapai

2408-80-E01 - Quay 80 arrangement v.3 (1 hatch) – 3 lapai

2408-81A-E01 - Quay 81A arrangement v.2 (2 hatches) – 3 lapai

2408-8080A81A-E02 - Substation 80, 80A, 81A Arrangement v.0 – 7 lapai

2408-8080A81A-E03 - OPS 80, 80A, 81A Cabling Arrangement v.2 – 1 lapas

2408-128-E01 - Quay 128 arrangement v.2 (3 hatches) – 3 lapai

2408-128-E02 - Substation 128 Arrangement v.0 – 5 lapai

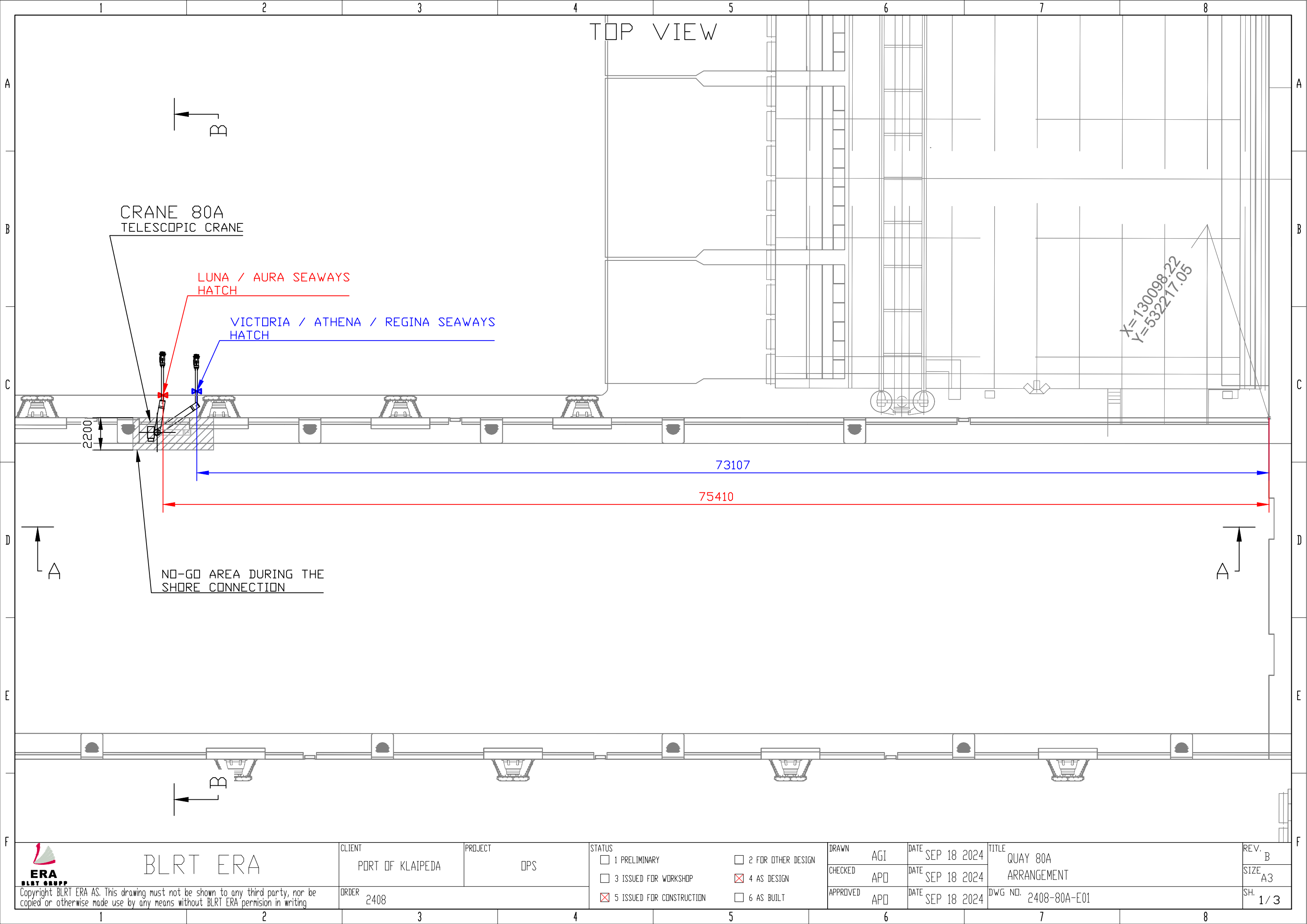

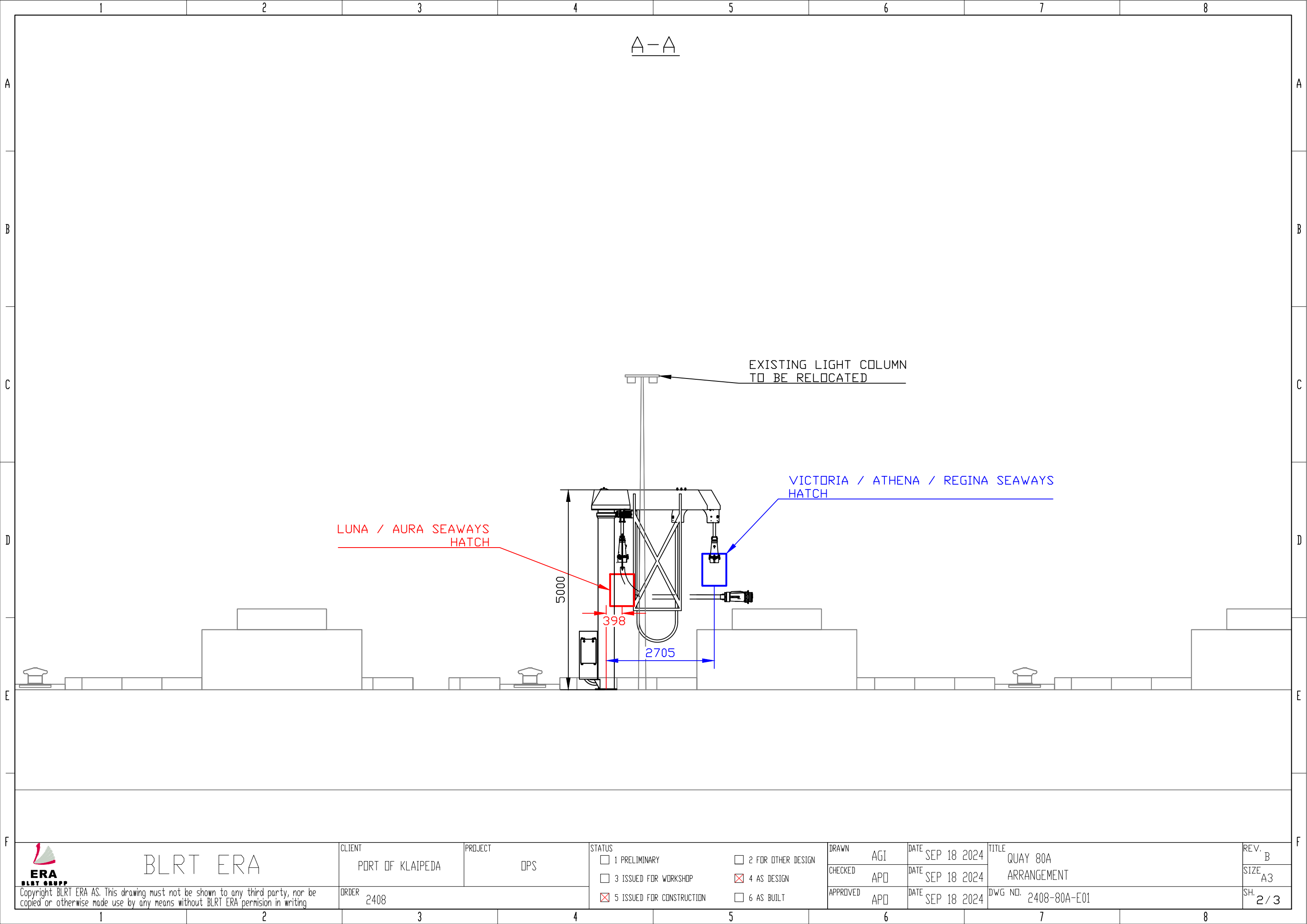

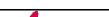
 ERA BLRT GROUP	BLRT ERA		CLIENT PORT OF KLAIPEDA	PROJECT OPS	STATUS <div><input type="checkbox"/> 1 PRELIMINARY</div> <div><input type="checkbox"/> 3 ISSUED FOR WORKSHOP</div> <div><input checked="" type="checkbox"/> 5 ISSUED FOR CONSTRUCTION</div> <div><input type="checkbox"/> 2 FOR OTHER DESIGN</div> <div><input checked="" type="checkbox"/> 4 AS DESIGN</div> <div><input type="checkbox"/> 6 AS BUILT</div>	DRAWN AGI	DATE SEP 18 2024	TITLE QUAY 80A ARRANGEMENT	REV. B
						CHECKED APO	DATE SEP 18 2024		SIZE A3
	Copyright BLRT ERA AS. This drawing must not be shown to any third party, nor be copied or otherwise made use by any means without BLRT ERA permission in writing		ORDER 2408			APPROVED APO	DATE SEP 18 2024		DWG NO. 2408-80A-E01

NOTES:
1. Crane will be fixed to the existing quay concrete surface

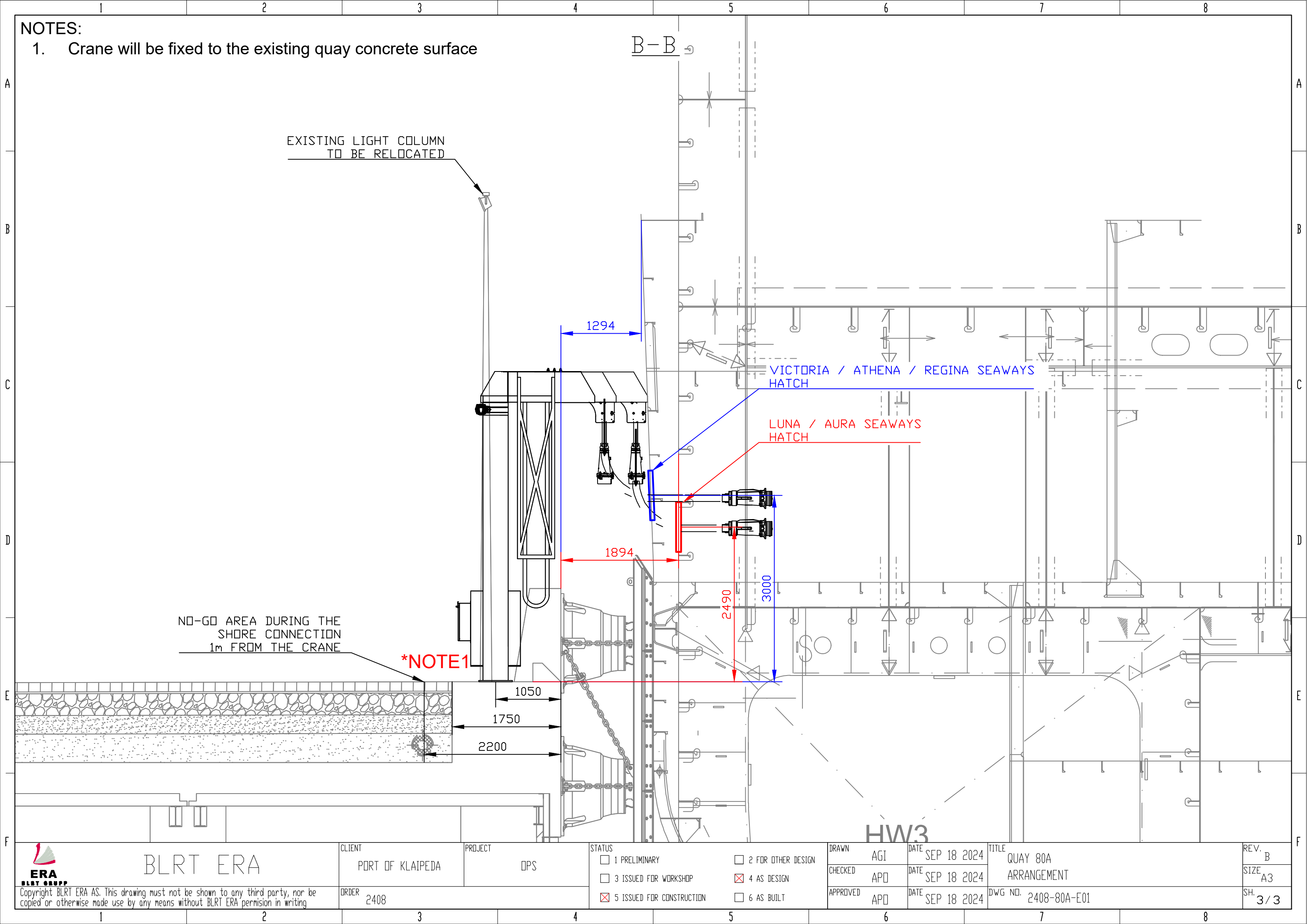

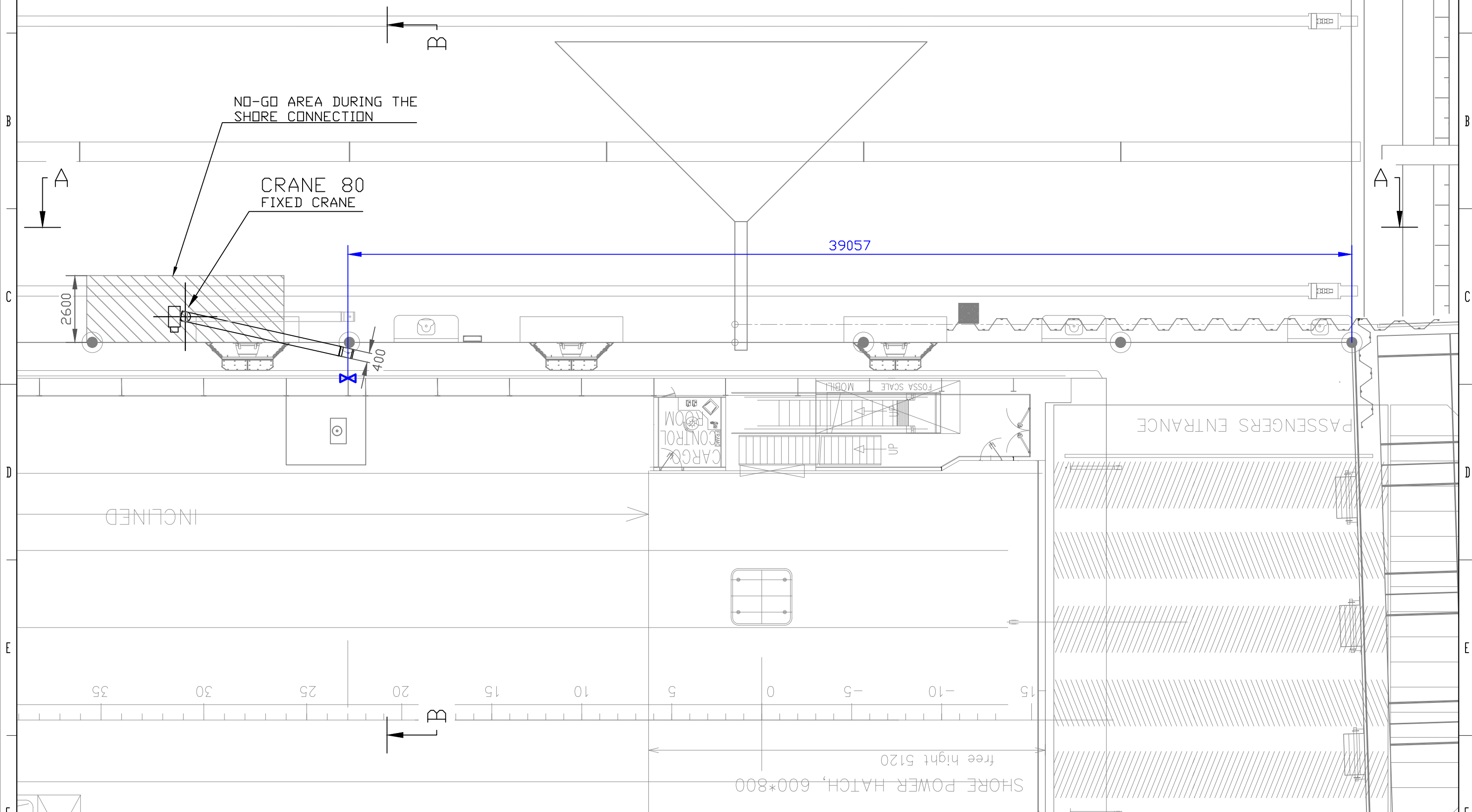

 BLRT ERA Copyright BLRT ERA AS. This drawing must not be shown to any third party, nor be copied or otherwise made use by any means without BLRT ERA permission in writing	CLIENT PORT OF KLAIPEDA	PROJECT OPS	STATUS <input type="checkbox"/> 1 PRELIMINARY <input type="checkbox"/> 3 ISSUED FOR WORKSHOP <input checked="" type="checkbox"/> 5 ISSUED FOR CONSTRUCTION <input type="checkbox"/> 2 FOR OTHER DESIGN <input checked="" type="checkbox"/> 4 AS DESIGN <input type="checkbox"/> 6 AS BUILT	DRAWN AGI	DATE SEP 18 2024	TITLE QUAY 80A ARRANGEMENT	REV. B
	ORDER 2408			CHECKED APO	DATE SEP 18 2024	DWG NO. 2408-80A-E01	SIZE A3
				APPROVED APO	DATE SEP 18 2024		SH. 3/3

VICTORIA / ATHENA / REGINA SEAWAYS
TOP VIEW

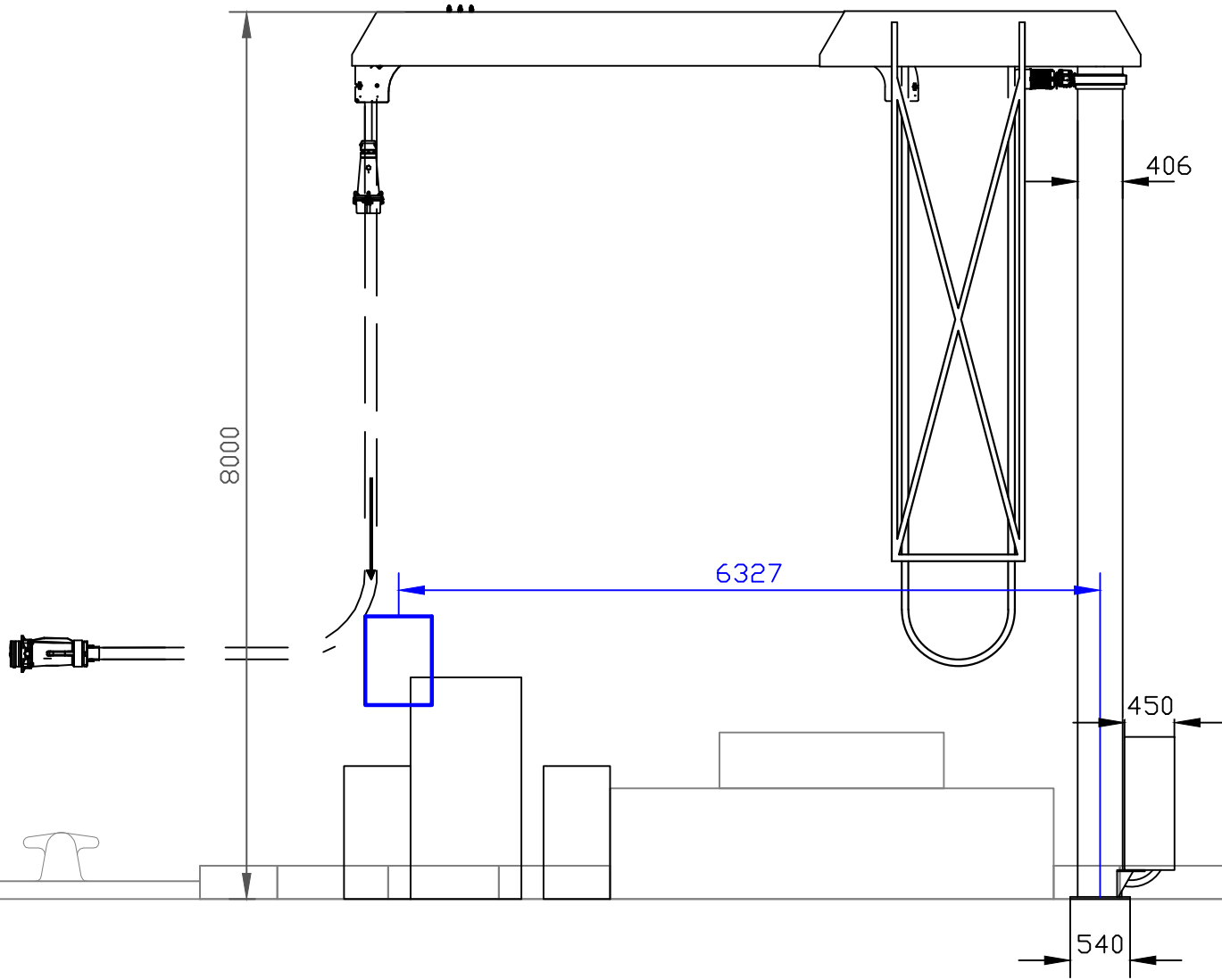

VICTORIA / ATHENA / REGINA SEAWAYS
A-A



 ERA BLRT GROUP	BLRT ERA	CLIENT	PROJECT	STATUS		DRAWN	DATE	TITLE	REV.
		PORT OF KLAIPEDA	OPS	<input type="checkbox"/> 1 PRELIMINARY	<input type="checkbox"/> 2 FOR OTHER DESIGN	AGI	SEP 18 2024	QUAY 80	C
				<input type="checkbox"/> 3 ISSUED FOR WORKSHOP	<input checked="" type="checkbox"/> 4 AS DESIGN	CHECKED	SEP 18 2024	ARRANGEMENT	SIZE
Copyright BLRT ERA AS. This drawing must not be shown to any third party, nor be copied or otherwise made use by any means without BLRT ERA permission in writing		ORDER		<input checked="" type="checkbox"/> 5 ISSUED FOR CONSTRUCTION	<input type="checkbox"/> 6 AS BUILT	APPROVED	DATE	DWG NO.	SH.
		2408				APO	SEP 18 2024	2408-80-E01	2 / 3

VICTORIA / ATHENA / REGINA SEAWAYS
B-B

- NOTES:
- 1. Crane will be fixed to the existing quay concrete surface

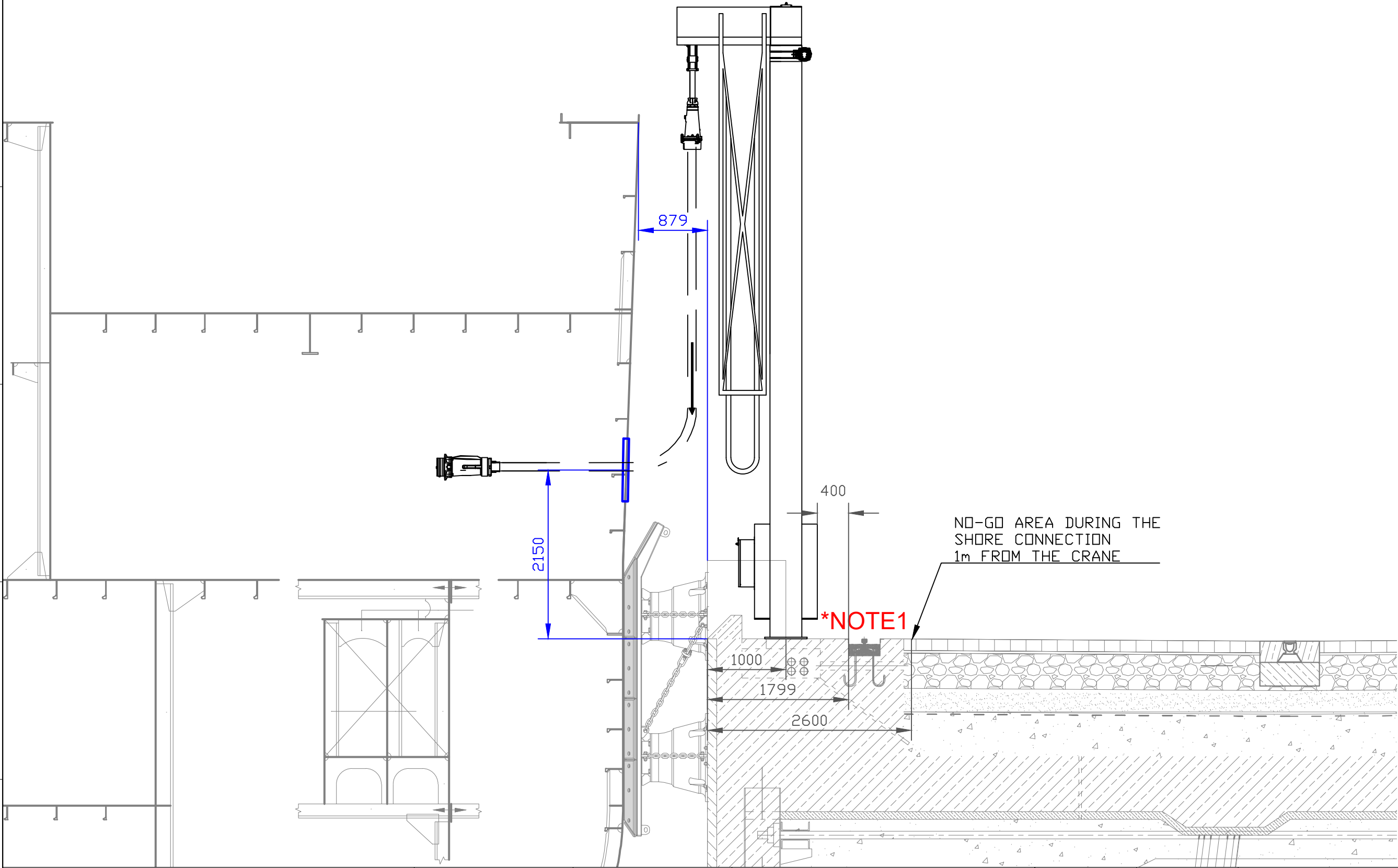

<div> BLRT ERA Copyright BLRT ERA AS. This drawing must not be shown to any third party, nor be copied or otherwise made use by any means without BLRT ERA permission in writing</div>	BLRT ERA		CLIENT PORT OF KLAIPEDA	PROJECT OPS	STATUS <div><input type="checkbox"/> 1 PRELIMINARY</div> <div><input type="checkbox"/> 3 ISSUED FOR WORKSHOP</div> <div><input checked="" type="checkbox"/> 5 ISSUED FOR CONSTRUCTION</div> <div><input type="checkbox"/> 2 FOR OTHER DESIGN</div> <div><input checked="" type="checkbox"/> 4 AS DESIGN</div> <div><input type="checkbox"/> 6 AS BUILT</div>	DRAWN AGI	DATE SEP 18 2024	TITLE QUAY 80 ARRANGEMENT DWG NO. 2408-80-E01	REV. C
			ORDER 2408			CHECKED APO	DATE SEP 18 2024		SIZE A3
						APPROVED APO	DATE SEP 18 2024		SH. 3/3

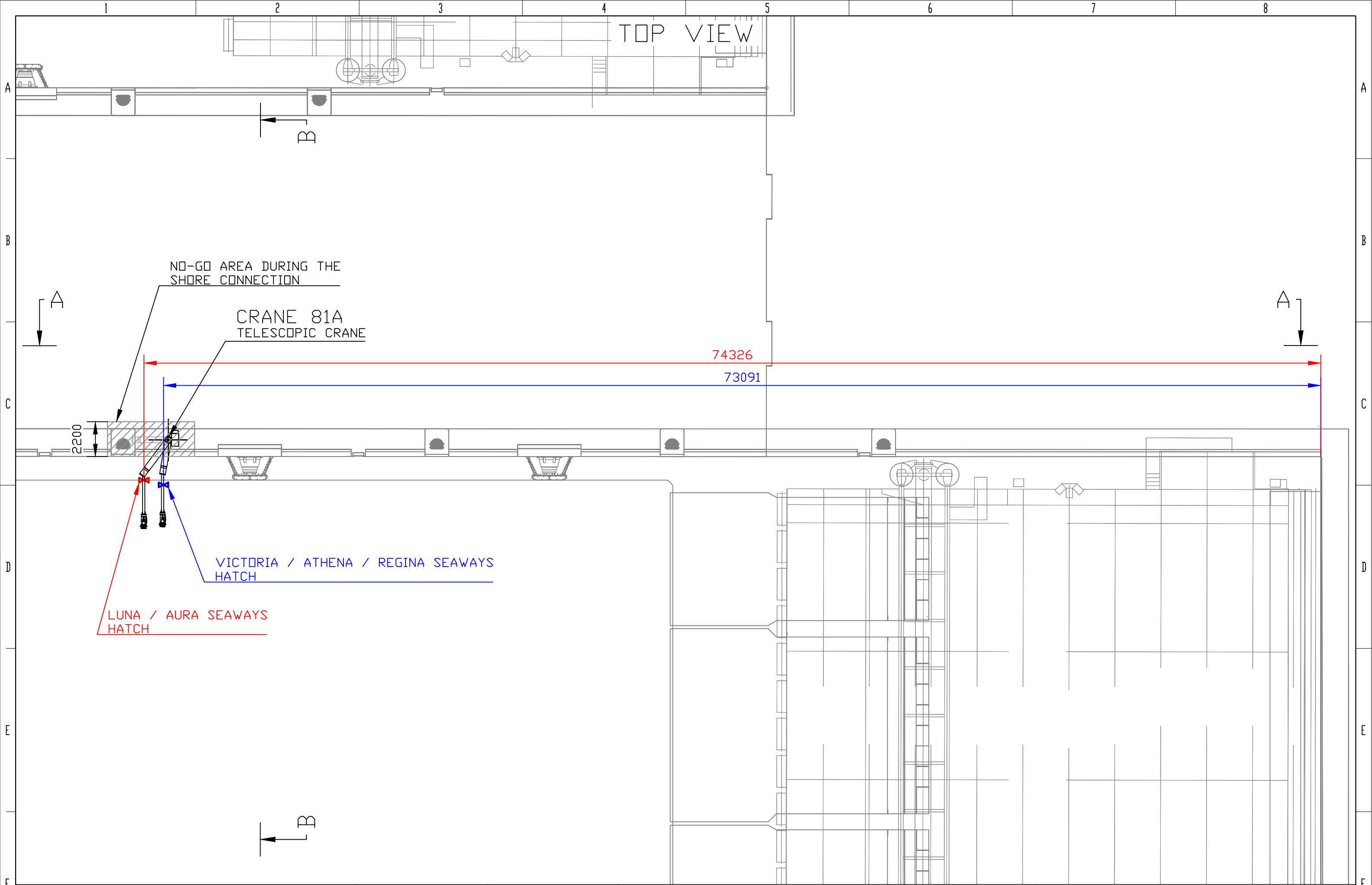

 BLRT ERA Copyright BLRT ERA AS. This drawing must not be shown to any third party, nor be copied or otherwise made use by any means without BLRT ERA permission in writing	CLIENT PORT OF KLAIPEDA		PROJECT OPS		STATUS <input type="checkbox"/> 1 PRELIMINARY <input type="checkbox"/> 3 ISSUED FOR WORKSHOP <input checked="" type="checkbox"/> 5 ISSUED FOR CONSTRUCTION		<input type="checkbox"/> 2 FOR OTHER DESIGN <input checked="" type="checkbox"/> 4 AS DESIGN <input type="checkbox"/> 6 AS BUILT		DRAWN AGI	DATE SEP 18 2024	TITLE QUAY 81A ARRANGEMENT		REV. B
	ORDER 2408								CHECKED APO	DATE SEP 18 2024			SIZE A3
									APPROVED APO	DATE SEP 18 2024	DWG NO. 2408-81A-E01		SH. 1 / 3

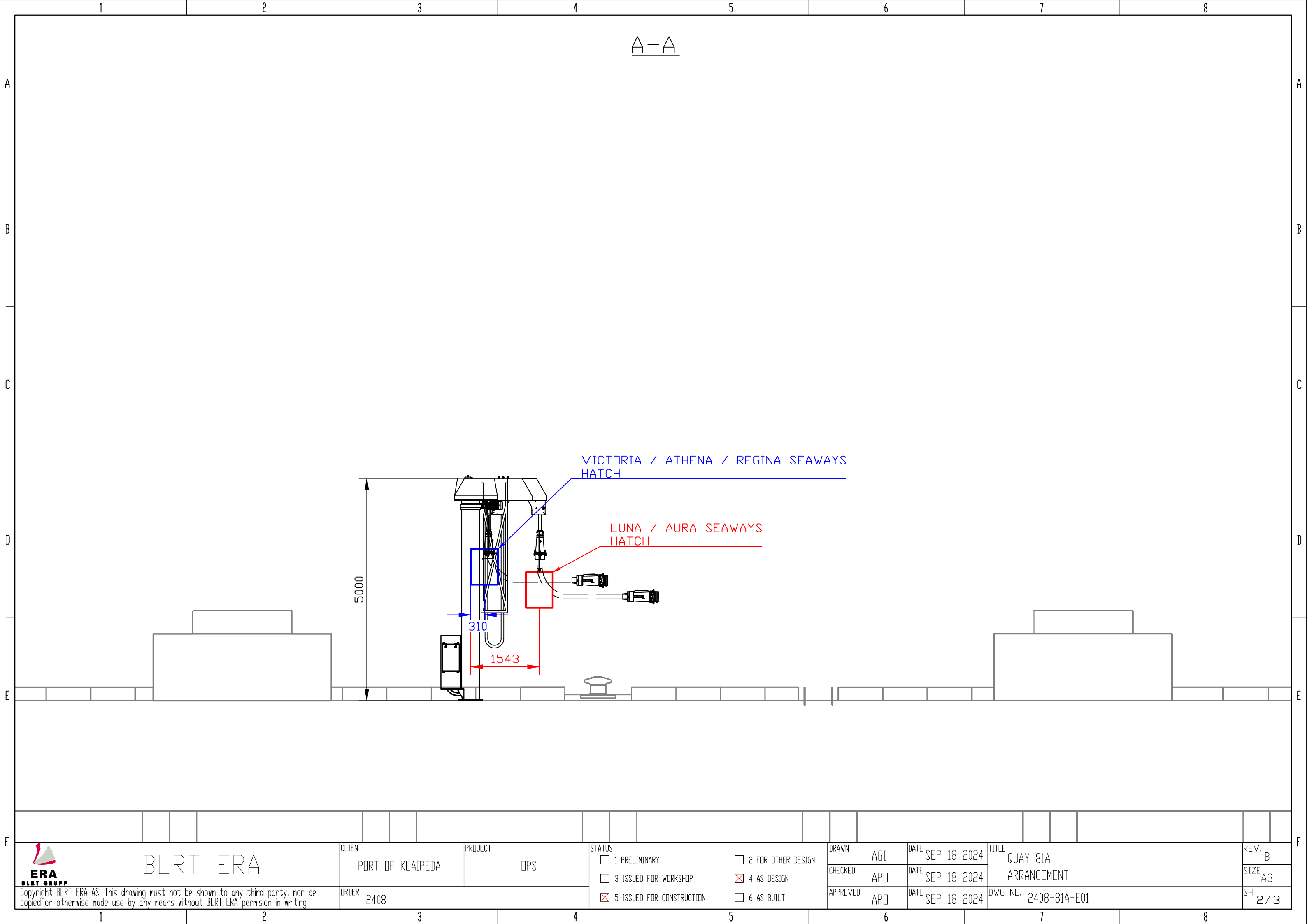

Copyright BLRT ERA AS. This drawing must not be shown to any third party, nor be copied or otherwise made use by any means without BLRT ERA permission in writing

BLRT ERA

CLIENT
PORT OF KLAIPEDA

PROJECT
OPS

- STATUS
- ☐ 1 PRELIMINARY
 - ☐ 2 FOR OTHER DESIGN
 - ☐ 3 ISSUED FOR WORKSHOP
 - ☒ 4 AS DESIGN
 - ☒ 5 ISSUED FOR CONSTRUCTION
 - ☐ 6 AS BUILT

DRAWN AGI
CHECKED APO
APPROVED APO
DATE SEP 18 2024
DATE SEP 18 2024
DATE SEP 18 2024

TITLE
QUAY 81A
ARRANGEMENT
DWG NO. 2408-81A-E01

REV. B
SIZE A3
SH. 2/3

NOTES:

1. Crane will be fixed to the existing quay concrete surface

B-B

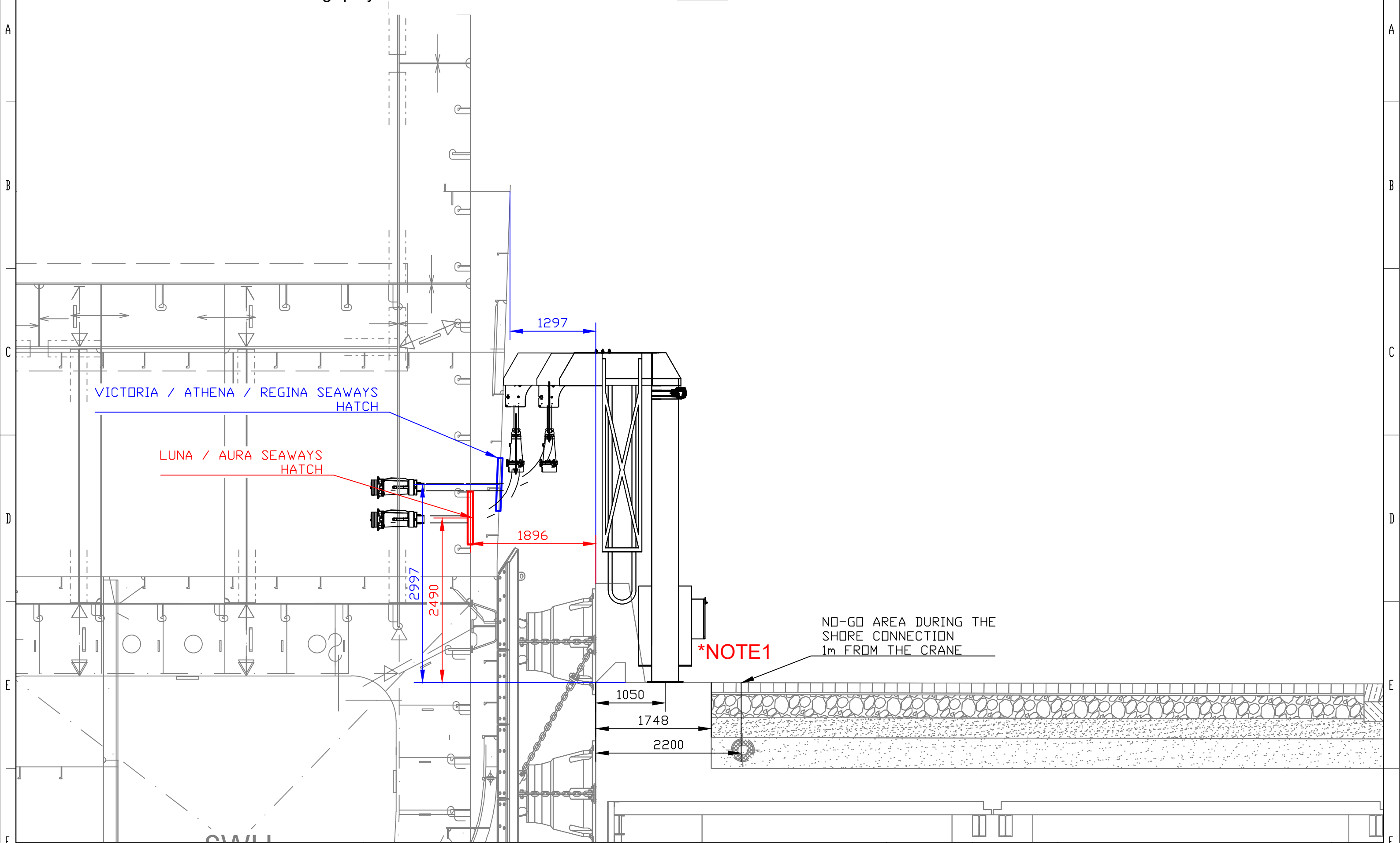

 BLRT ERA Copyright BLRT ERA AS. This drawing must not be shown to any third party, nor be copied or otherwise made use by any means without BLRT ERA permission in writing	CLIENT PORT OF KLAIPEDA	PROJECT OPS	STATUS <input type="checkbox"/> 1 PRELIMINARY <input type="checkbox"/> 3 ISSUED FOR WORKSHOP <input checked="" type="checkbox"/> 5 ISSUED FOR CONSTRUCTION <input type="checkbox"/> 2 FOR OTHER DESIGN <input checked="" type="checkbox"/> 4 AS DESIGN <input type="checkbox"/> 6 AS BUILT	DRAWN AGI	DATE SEP 18 2024	TITLE QUAY 81A ARRANGEMENT DWG NO. 2408-81A-E01	REV. B
	ORDER 2408			CHECKED APO	DATE SEP 18 2024		SIZE A3
				APPROVED APO	DATE SEP 18 2024		SH. 3/3

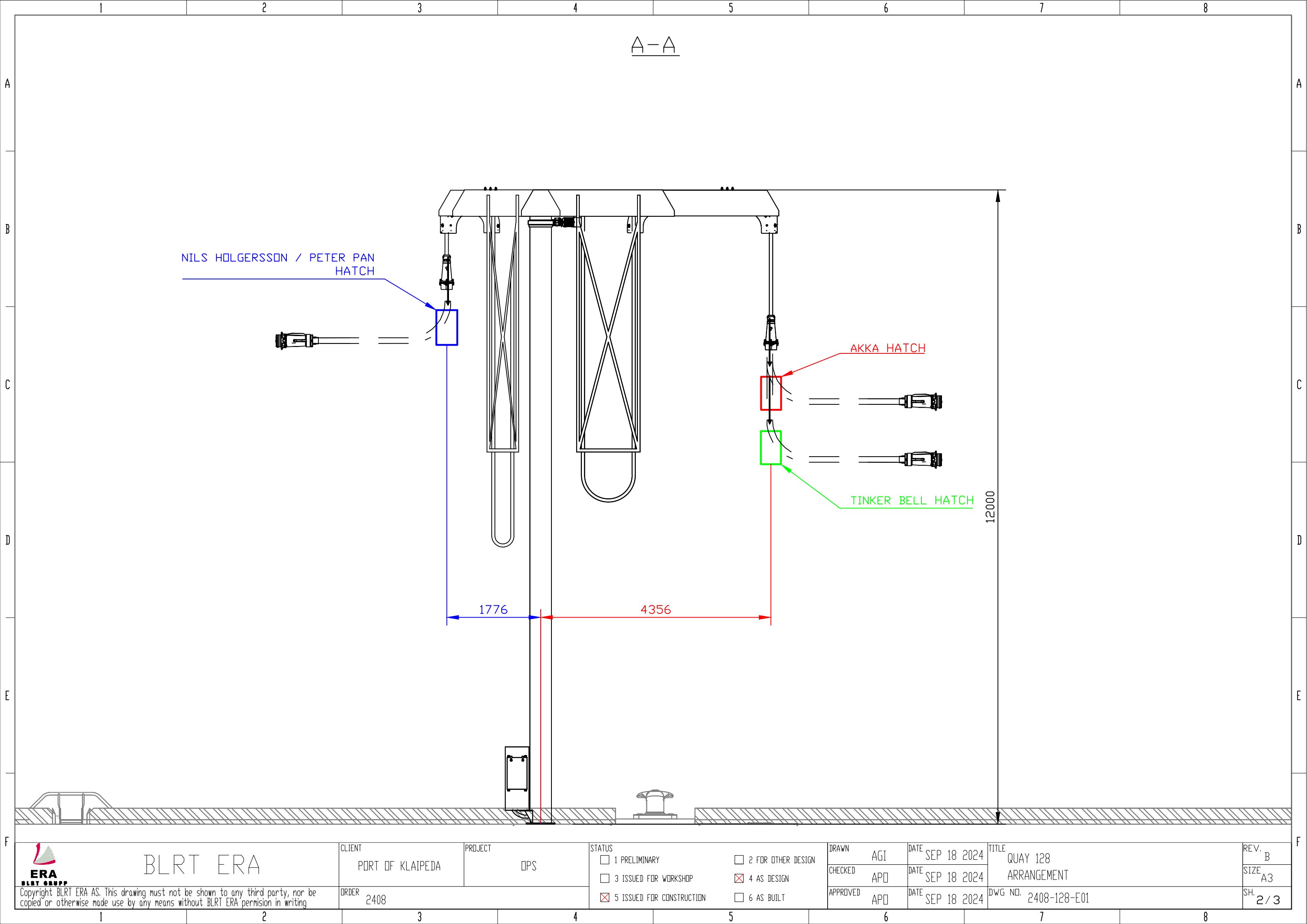

 BLRT ERA AS. This drawing must not be shown to any third party, nor be copied or otherwise made use by any means without BLRT ERA permission in writing	BLRT ERA	CLIENT PORT OF KLAIPEDA	PROJECT OPS	STATUS <input type="checkbox"/> 1 PRELIMINARY <input type="checkbox"/> 3 ISSUED FOR WORKSHOP <input checked="" type="checkbox"/> 5 ISSUED FOR CONSTRUCTION <input type="checkbox"/> 2 FOR OTHER DESIGN <input checked="" type="checkbox"/> 4 AS DESIGN <input type="checkbox"/> 6 AS BUILT	DRAWN AGI	DATE SEP 18 2024	TITLE QUAY 128 ARRANGEMENT DWG NO. 2408-128-E01	REV. B
		ORDER 2408			CHECKED APO	DATE SEP 18 2024		SIZE A3
					APPROVED APO	DATE SEP 18 2024		SH. 2 / 3

NOTES:

1. Crane will be fixed to the existing quay concrete surface

B-B

NILS HOLGERSSON / PETER PAN
HATCH

AKKA HATCH

TINKER BELL HATCH

9499

8117

7071

1340

1500

2100

3300

*NOTE1



BLRT ERA

Copyright BLRT ERA AS. This drawing must not be shown to any third party, nor be copied or otherwise made use by any means without BLRT ERA permission in writing

CLIENT

PORT OF KLAIPEDA

PROJECT

OPS

STATUS

☐ 1 PRELIMINARY

☐ 2 FOR OTHER DESIGN

☐ 3 ISSUED FOR WORKSHOP

☒ 4 AS DESIGN

☒ 5 ISSUED FOR CONSTRUCTION

☐ 6 AS BUILT

DRAWN

AGI

DATE

SEP 18 2024

CHECKED

APD

DATE

SEP 18 2024

APPROVED

APD

DATE

SEP 18 2024

TITLE

QUAY 128
ARRANGEMENT

DWG NO.

2408-128-E01

REV.

B

SIZE

A3

SH.

3/3

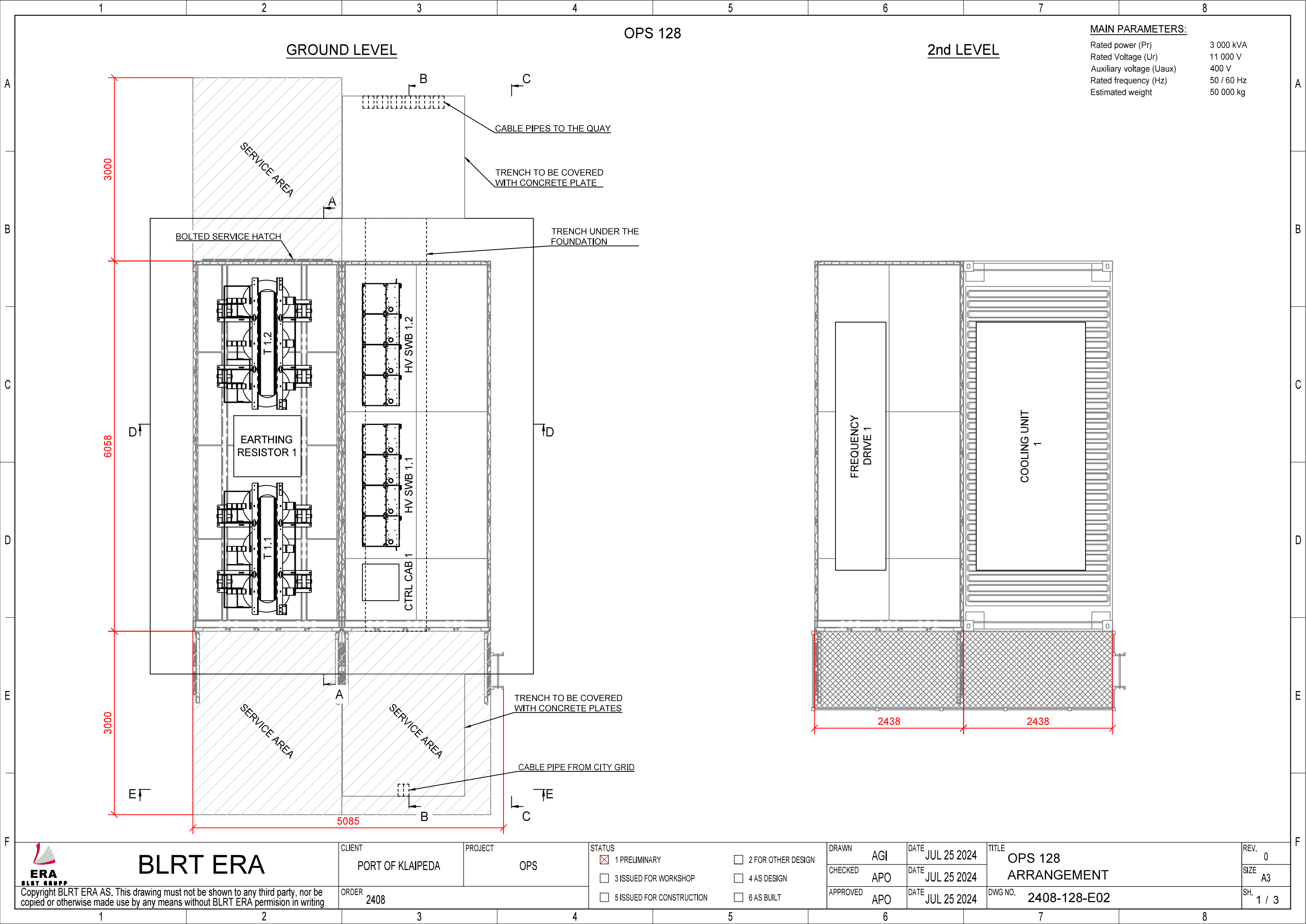



Copyright BLRT ERA AS. This drawing must not be shown to any third party, nor be copied or otherwise made use by any means without BLRT ERA permission in writing

BLRT ERA

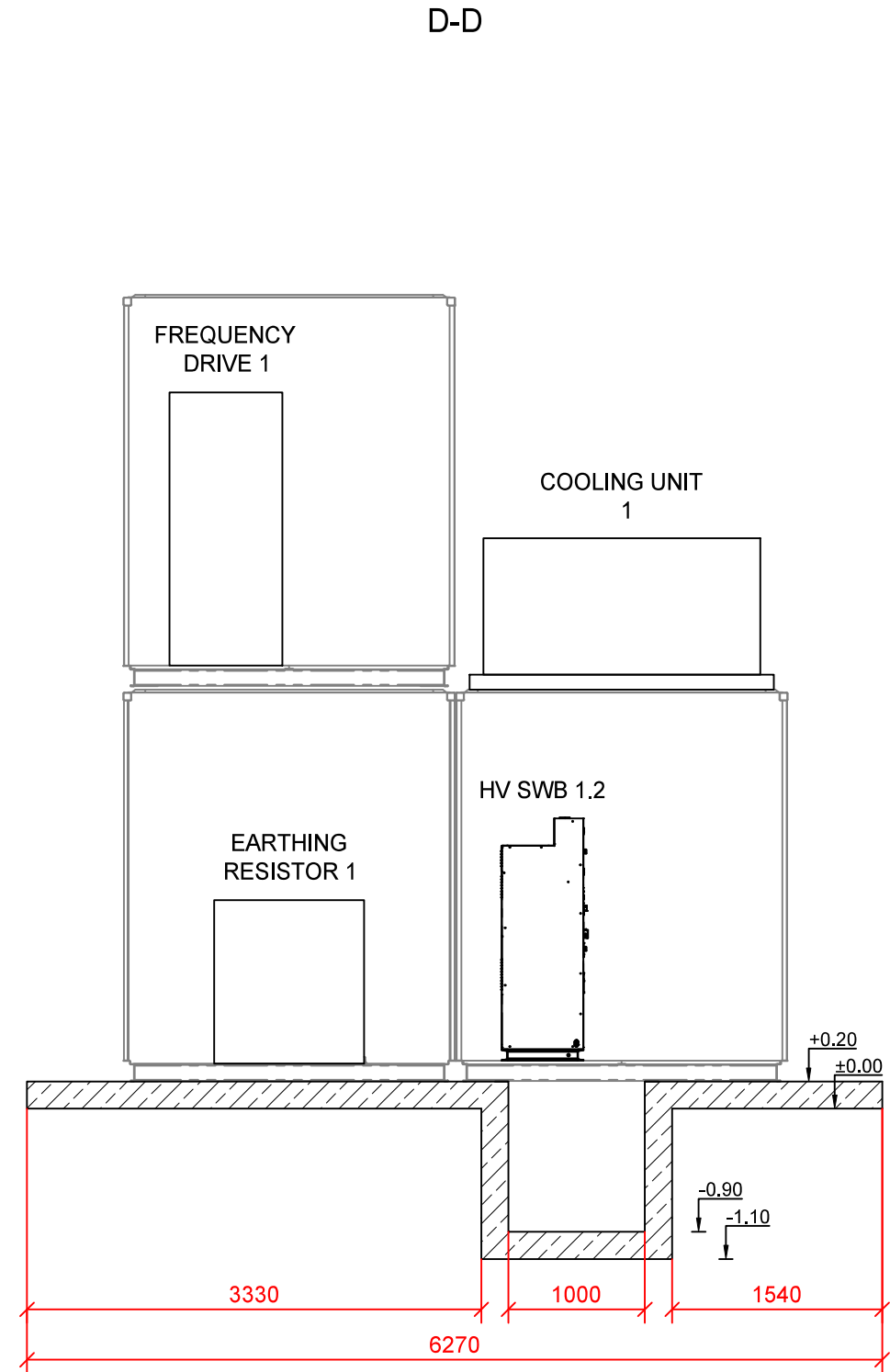
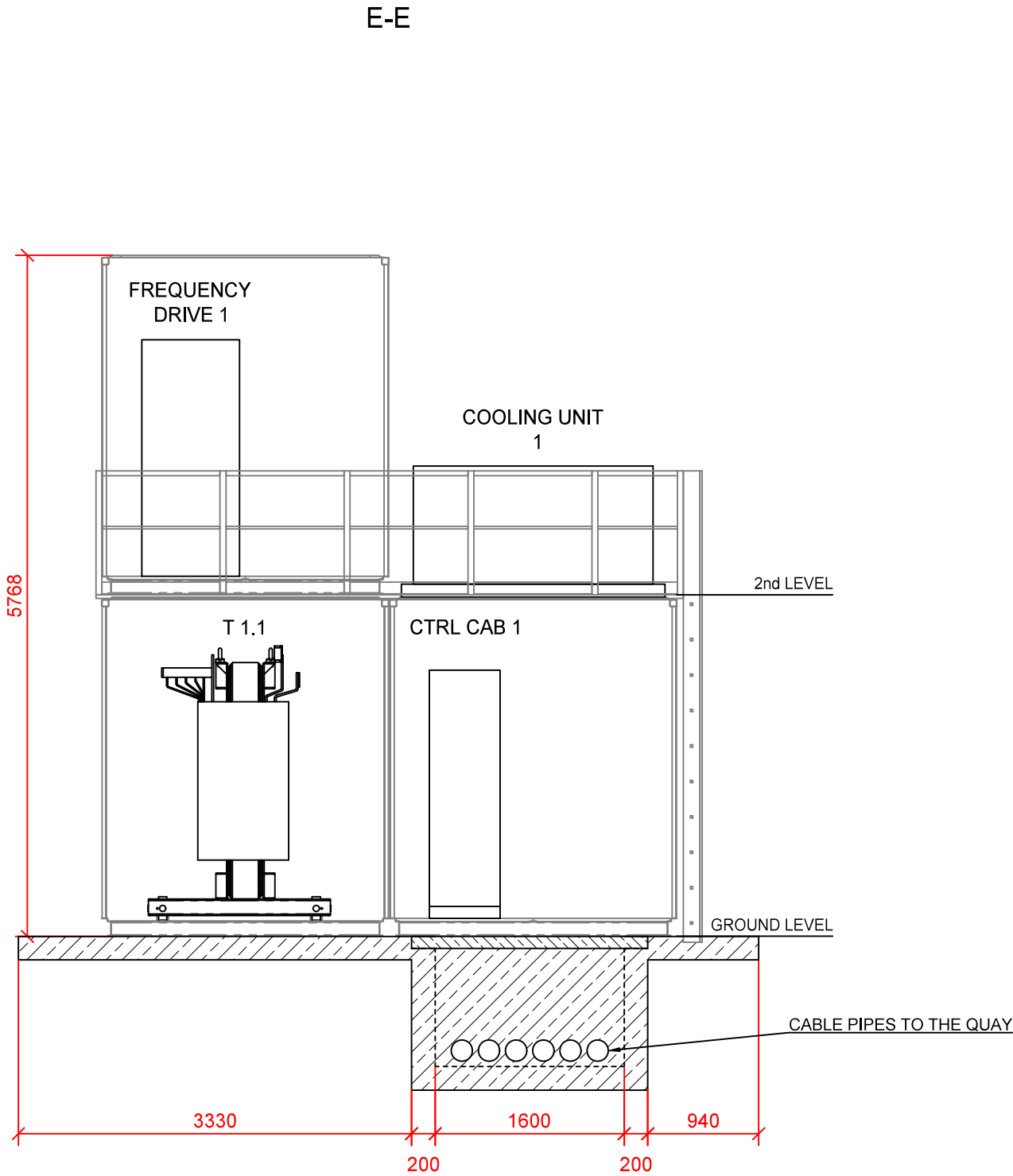
CLIENT PORT OF KLAIPEDA	PROJECT OPS	STATUS <input checked="" type="checkbox"/> 1 PRELIMINARY <input type="checkbox"/> 2 FOR OTHER DESIGN <input type="checkbox"/> 3 ISSUED FOR WORKSHOP <input type="checkbox"/> 4 AS DESIGN <input type="checkbox"/> 5 ISSUED FOR CONSTRUCTION <input type="checkbox"/> 6 AS BUILT		DRAWN AGI	DATE JUL 25 2024	TITLE OPS 128 ARRANGEMENT	REV. 0
ORDER 2408				CHECKED APO	DATE JUL 25 2024		SIZE A3
				APPROVED APO	DATE JUL 25 2024	DWG NO. 2408-128-E02	SH. 1 / 3

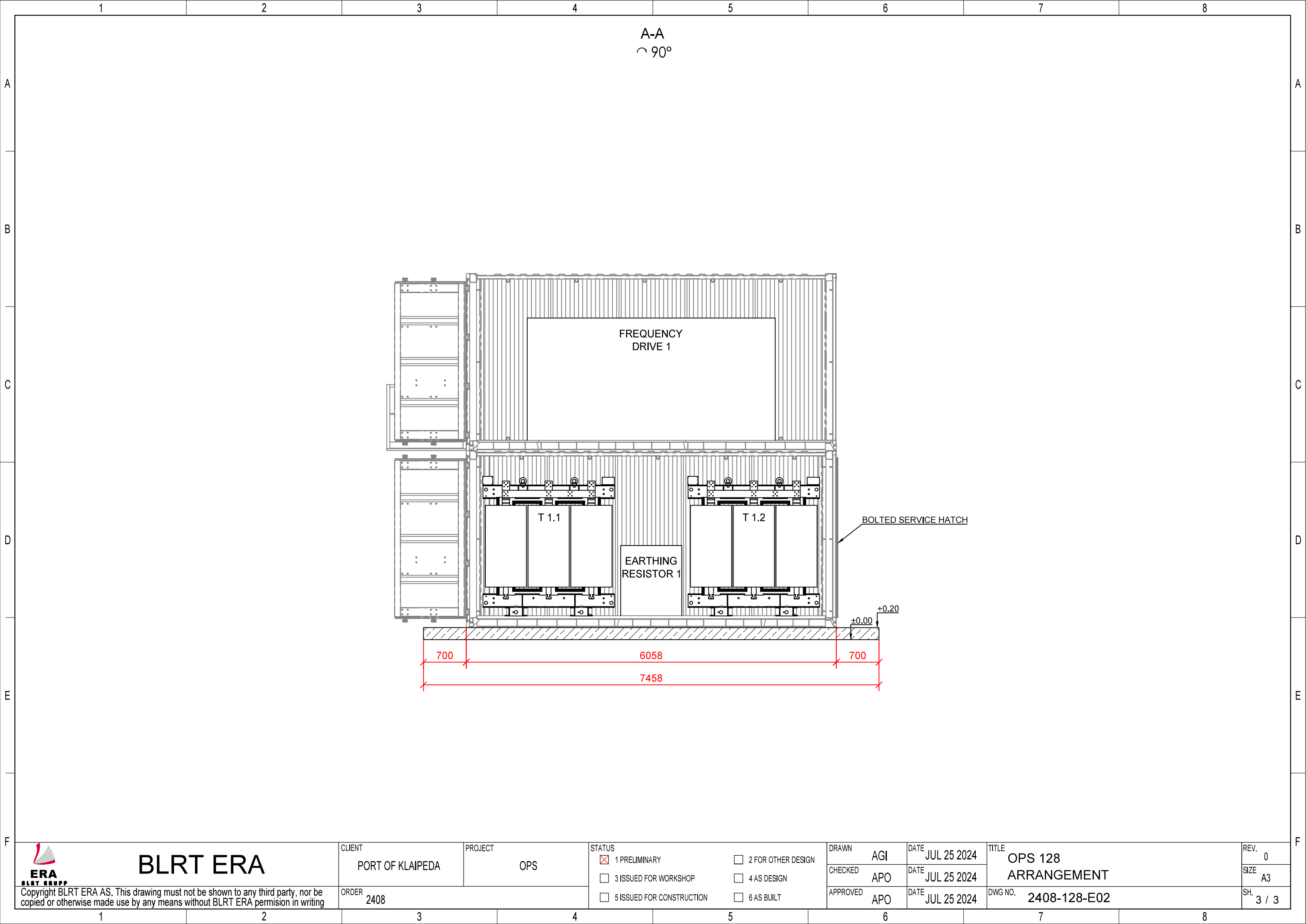



<div><div>BLRT ERA AS. This drawing must not be shown to any third party, nor be copied or otherwise made use by any means without BLRT ERA permission in writing</div></div>	BLRT ERA		CLIENT PORT OF KLAIPEDA	PROJECT OPS	STATUS <div><div><input checked="" type="checkbox"/> 1 PRELIMINARY</div><div><input type="checkbox"/> 2 FOR OTHER DESIGN</div><div><input type="checkbox"/> 3 ISSUED FOR WORKSHOP</div><div><input type="checkbox"/> 4 AS DESIGN</div><div><input type="checkbox"/> 5 ISSUED FOR CONSTRUCTION</div><div><input type="checkbox"/> 6 AS BUILT</div></div>	DRAWN AGI	DATE JUL 25 2024	TITLE OPS 128 ARRANGEMENT	REV. 0
			ORDER 2408			CHECKED APO	DATE JUL 25 2024		SIZE A3
						APPROVED APO	DATE JUL 25 2024		SH. 3 / 3

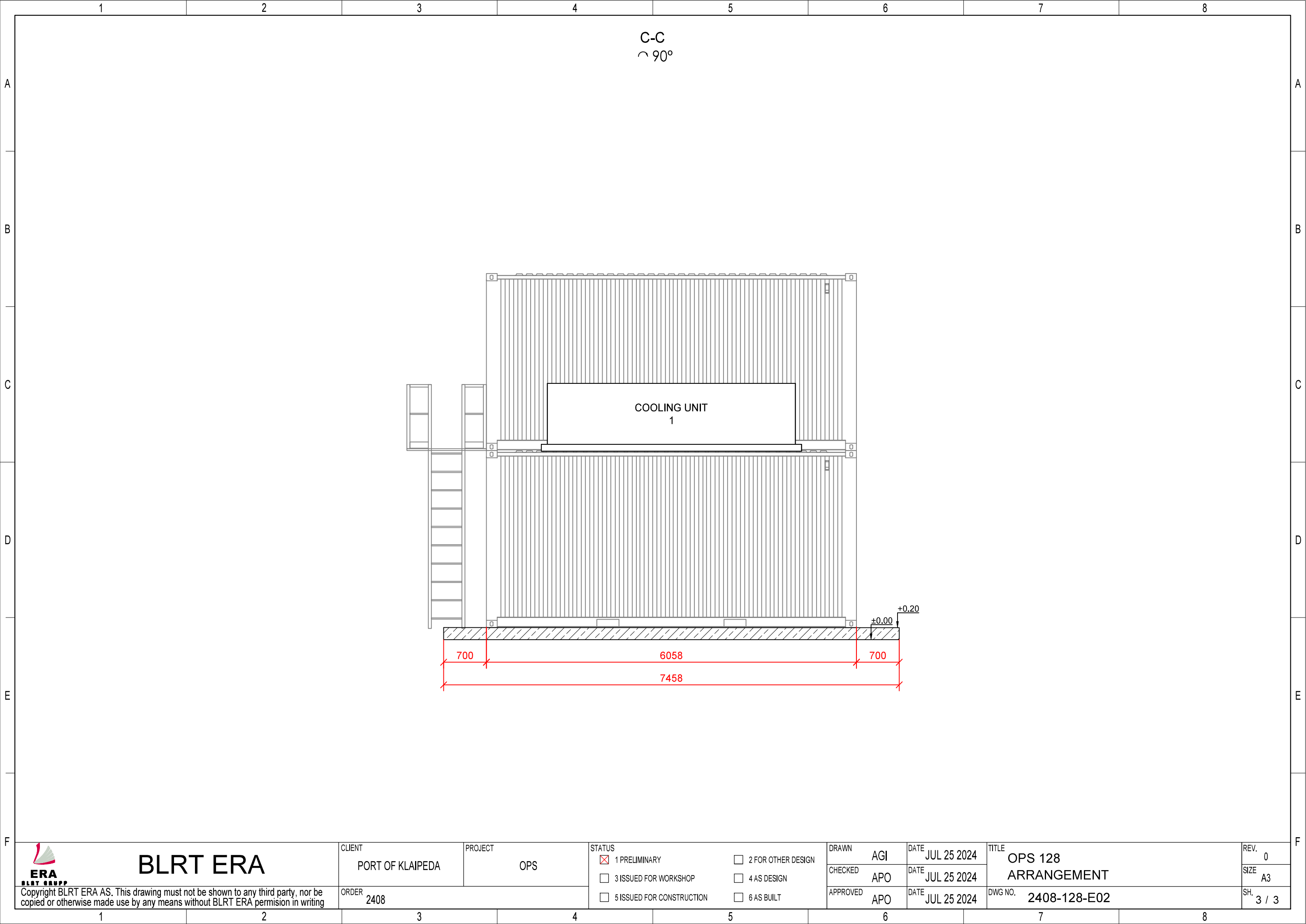

<div><div>ERA BLRT GROUP</div></div> <div>Copyright BLRT ERA AS. This drawing must not be shown to any third party, nor be copied or otherwise made use by any means without BLRT ERA permission in writing</div>	BLRT ERA		CLIENT PORT OF KLAIPEDA	PROJECT OPS	STATUS <div><input checked="" type="checkbox"/> 1 PRELIMINARY<div><input type="checkbox"/> 2 FOR OTHER DESIGN</div><input type="checkbox"/> 3 ISSUED FOR WORKSHOP<div><input type="checkbox"/> 4 AS DESIGN</div><input type="checkbox"/> 5 ISSUED FOR CONSTRUCTION<div><input type="checkbox"/> 6 AS BUILT</div></div>	DRAWN AGI	DATE JUL 25 2024	TITLE OPS 128 ARRANGEMENT	REV. 0
						CHECKED APO	DATE JUL 25 2024		SIZE A3
	ORDER 2408					APPROVED APO	DATE JUL 25 2024		DWG NO. 2408-128-E02

SUTARTINIAI PAŽYMĖJIMAI:

— 1R0	Projektuojamas ryšių ir valdymo kabelių vamzdis
— 1R8	Projektuojama šviesolaidinė kabelių linija
— 1E1	Projektuojama 0,4kV kabelių linija
— 1E4	Projektuojama 11kV kabelių linija
—	Įžeminimo laidininkas

PASTABOS:

- Prijungiama prie artimiausio 0,4 kV skydo
- Įžeminimo kontūro varža ne didesnė, kaip 1 omas

DARBŲ APIMTIS:

Pradėti žemės darbus tik gavus leidimą kasti žemę, turėti suderintą projektą, sudarytą ant aktualios toponottraukos;

Nustatyti laiku, bet ne vėliau kaip prie dvi paras iki darbų pradžios, pranešti įmonėms ir privatiems asmenims, kuriems priklauso kasimo zonoje esantys tinklai, statiniai (kabeliai, oro linijos vandentiekio tinklai, dujotiekio tinklai, šilumotiekio tinklai ir kt.)

Kasimo darbai:

Prieš vykdant kasimo darbus, atlikti trasos nužymėjimą, pažymėti susikirtimo su esamais požeminiais tinklais vietas.

Tranšėją kasama pagal suderintą trasos planą. Saugumo užtikrinimui darbo vietas aptverti apsaugine tvora, pastatyti įspėjamuosius ženklus

Susikirtimų su esamais inžinieriniais tinklais vietose darbus atlikti rankiniu būdu, jei reikia, imtis papildomų priemonių esamų inžinierinių tinklų apsaugojimui.

0,4 kV KL papildomam OPS maitinimui iš Uosto teritorijos vidaus tinklų klojama po atskiro suderinimo.

Vamzdžių kabelių apsaugai klojimas:

Vamzdžių atsparumas gniuždymui turi būti ne mažesnis, kaip 1250 N, vamzdžius kloti suderintame gylyje. Susikirtimo su esamais inžinieriniais tinklais vietose klojamų kabelių linijų gylis negali būti mažesnis kaip 0,5 m. Bet kuriuo atveju pirmiausiai įvertinti galimybę kabelines linijas kloti po esamais tinklais. Vamzdžių sujungimui naudoti to paties gamintojo movas.

Įžeminimo laidininko klojimas.

Paviršiaus atstatymas:

Vamzdžių užpylimui naudoti smulkios frakcijos gruntą be šiukšlių, akmenų, statybinio laužo.

Sutankinti gruntą tranšėjoje.

Atstatyti dangas ir kitus infrastruktūros elementus, atkurti veją.

Pamatai:

Transformatorinės pamatas turi būti įrengtas pagal brėžinį Nr. 2408-128-E02

Kabelių kranai tvirtinami prie krantinių betoninių pagrindų.

KABELIŲ IŠDĖSTYMAS TRANŠEJOJE:

- 11kV kabeliai;
- MV kabelių apsaugos vamzdžiai d160;
- 0,4 kV kabelių apsaugos vamzdžiai d160;
- Ryšių ir valdymo kabelių apsaugos vamzdžiai d160;
- Šviesolaidinių kabelių apsaugos vamzdžiai d40;
- kabelių signalinė juosta;
- Įžeminimo laidininkas;

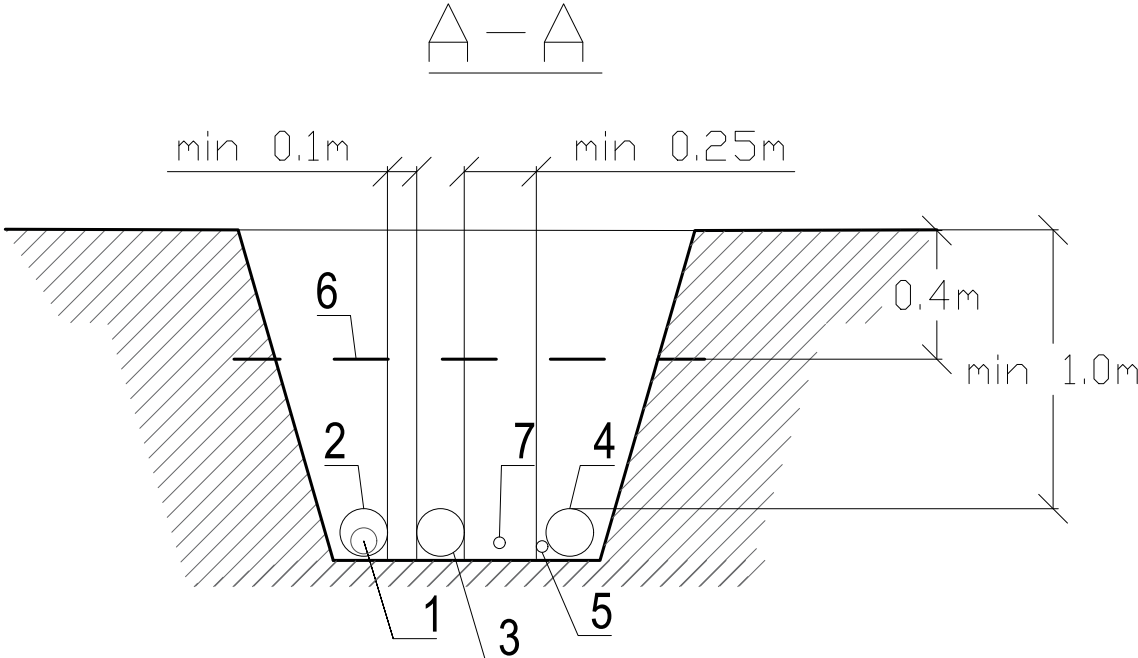

Atstumas nuo krantinės krašto
iki projektuojamo OPS pamato - 4.00 m

OPS 128

Riž <1Ω

3 LV cable pipes
1 MV cable pipe

CRANE 128

Riž <1Ω

3 LV cable pipes
1 MV cable pipe



BLRT ERA

CLIENT
PORT OF KLAIPEDA

PROJECT
OPS

STATUS	<input type="checkbox"/> 1 PRELIMINARY	<input checked="" type="checkbox"/> 2 FOR OTHER DESIGN
	<input type="checkbox"/> 3 ISSUED FOR WORKSHOP	<input type="checkbox"/> 4 AS DESIGN
	<input type="checkbox"/> 5 ISSUED FOR CONSTRUCTION	<input type="checkbox"/> 6 AS BUILT

DRAWN	AGI
CHECKED	APD
APPROVED	APD

DATE	SEP 18 2024
DATE	SEP 18 2024
DATE	SEP 18 2024

TITLE	OPS 128 CABLING ARRANGEMENT
DWG NO.	2408-128-E03

REV.	A
SIZE	A1
SH.	1/1

Copyright BLRT ERA AS. This drawing must not be shown to any third party, nor be copied or otherwise made use by any means without BLRT ERA permission in writing

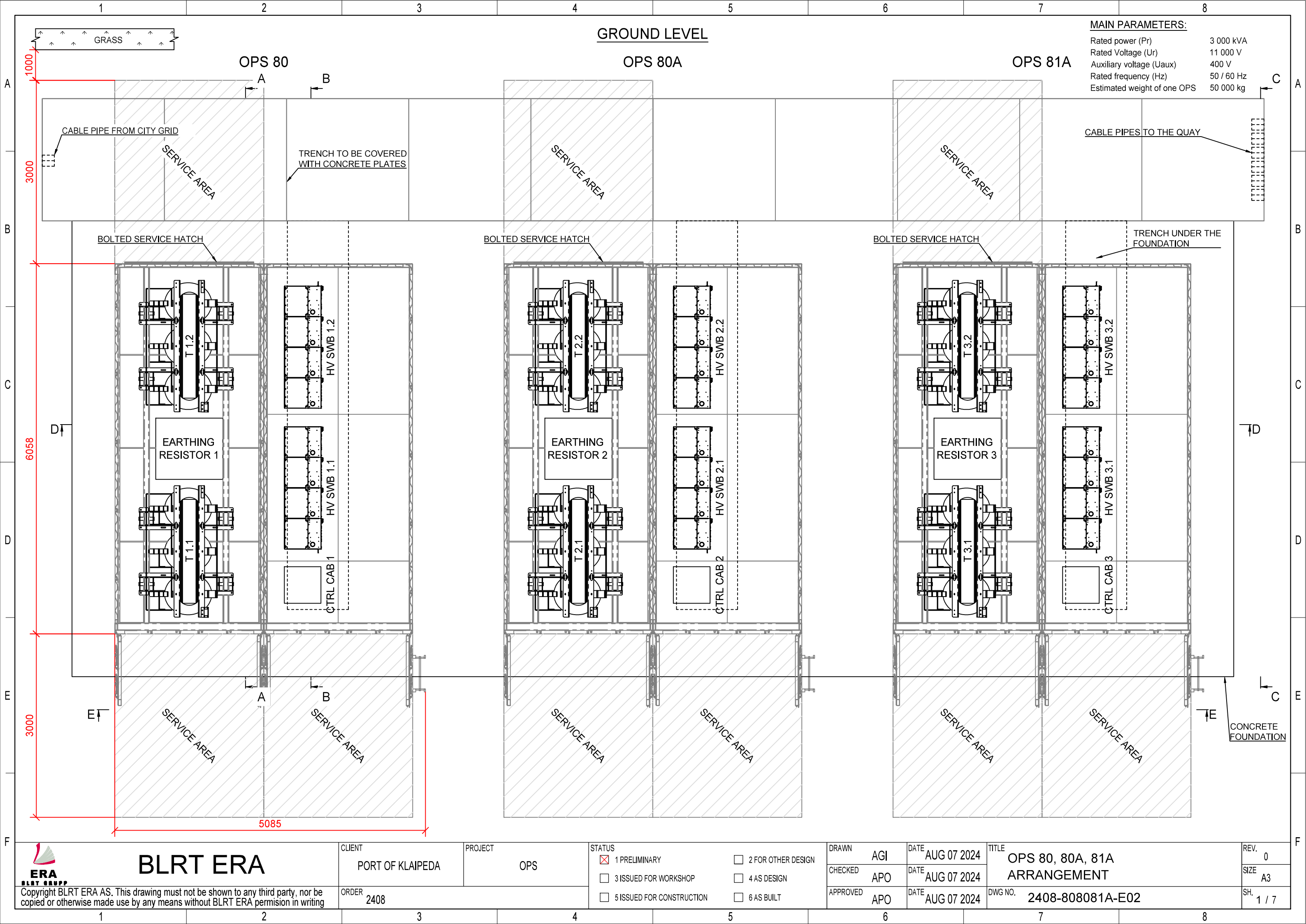

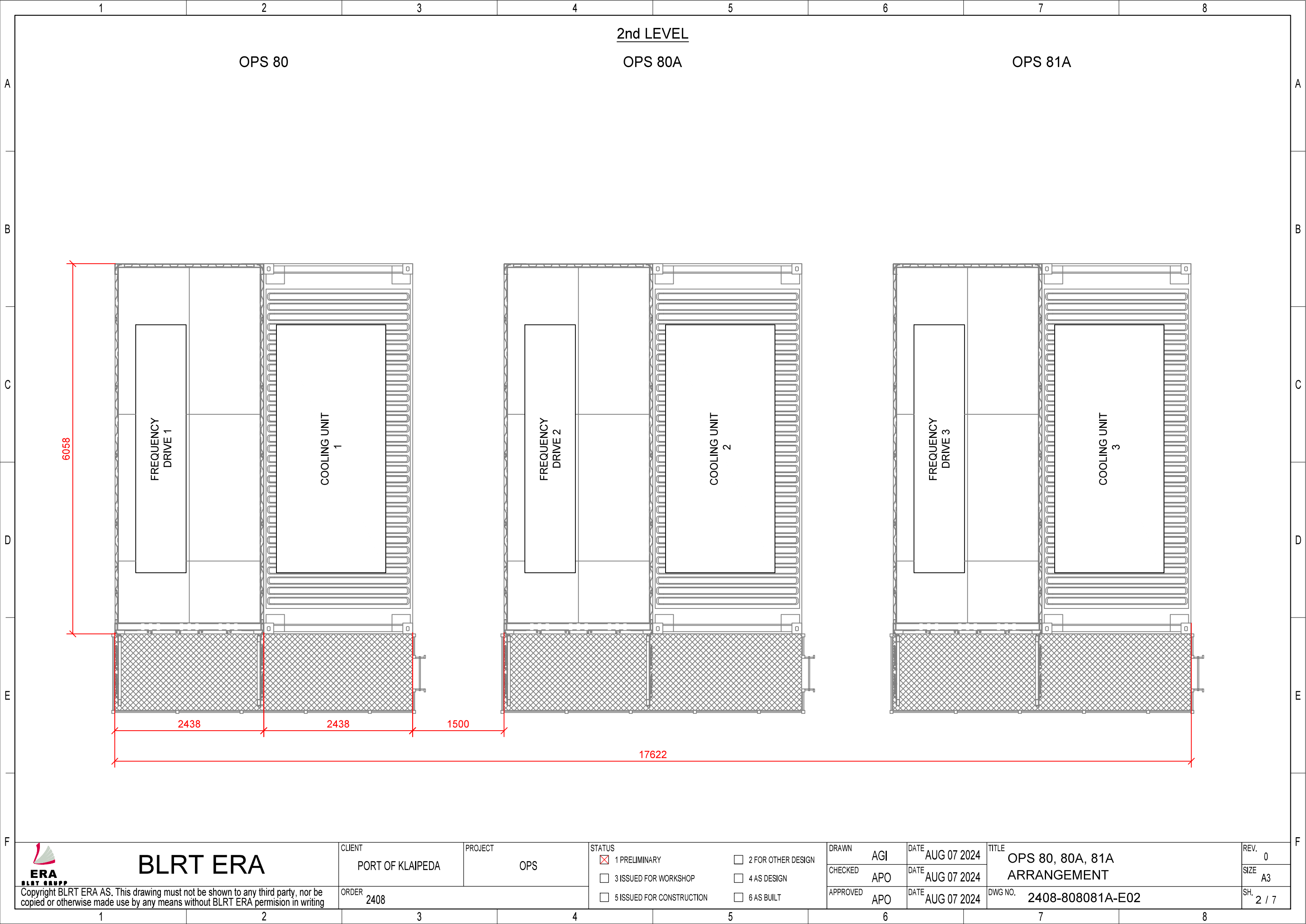

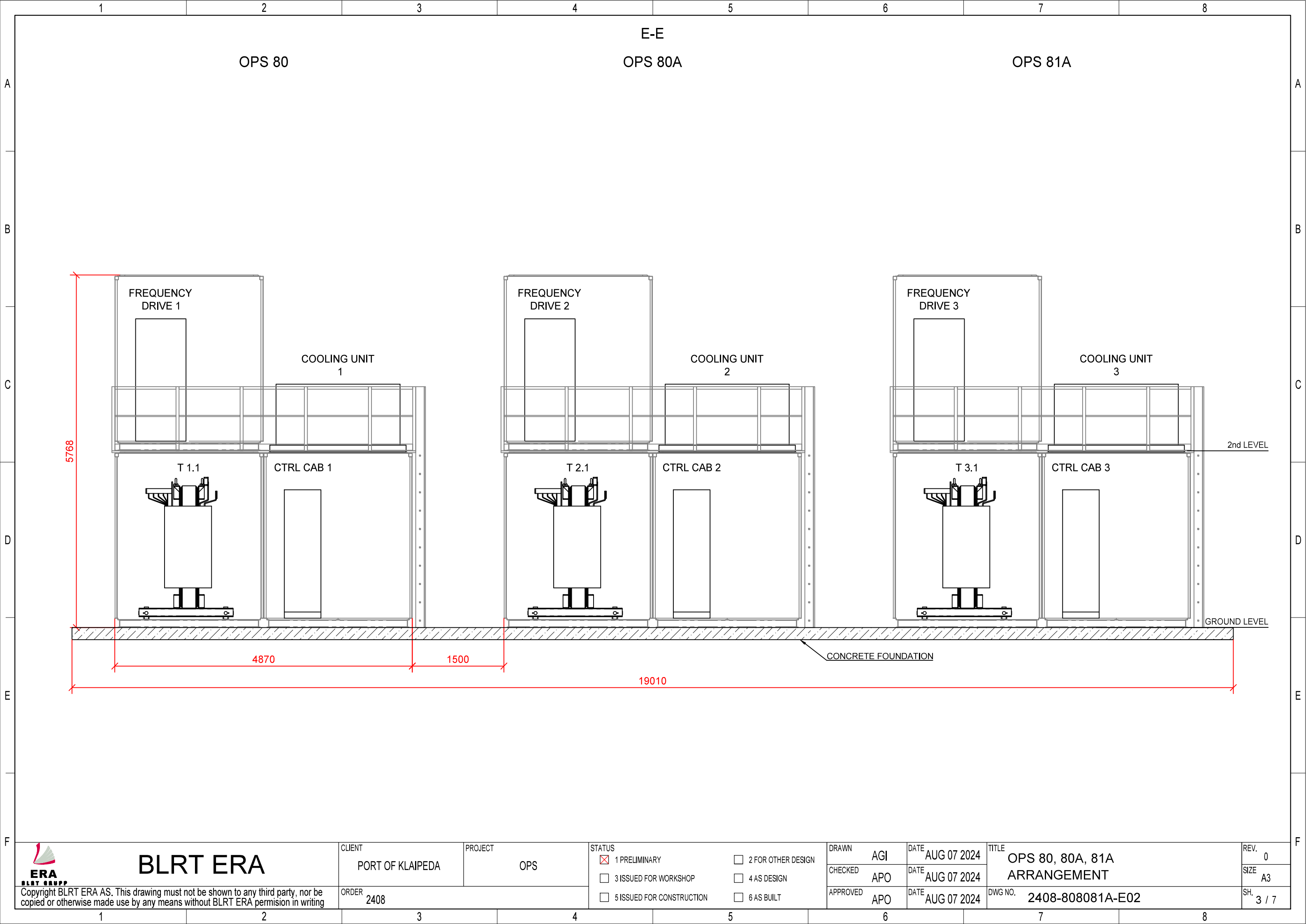



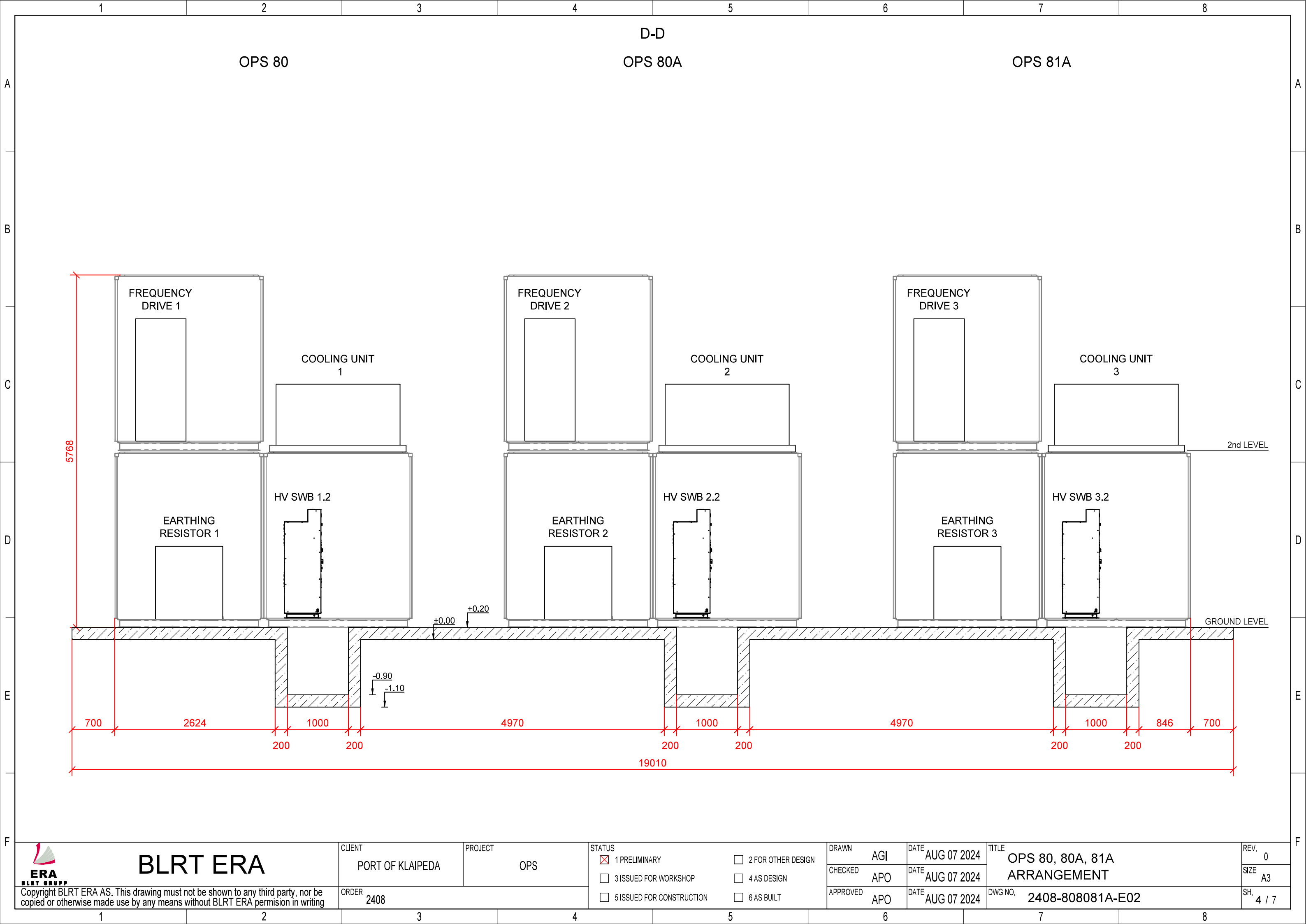

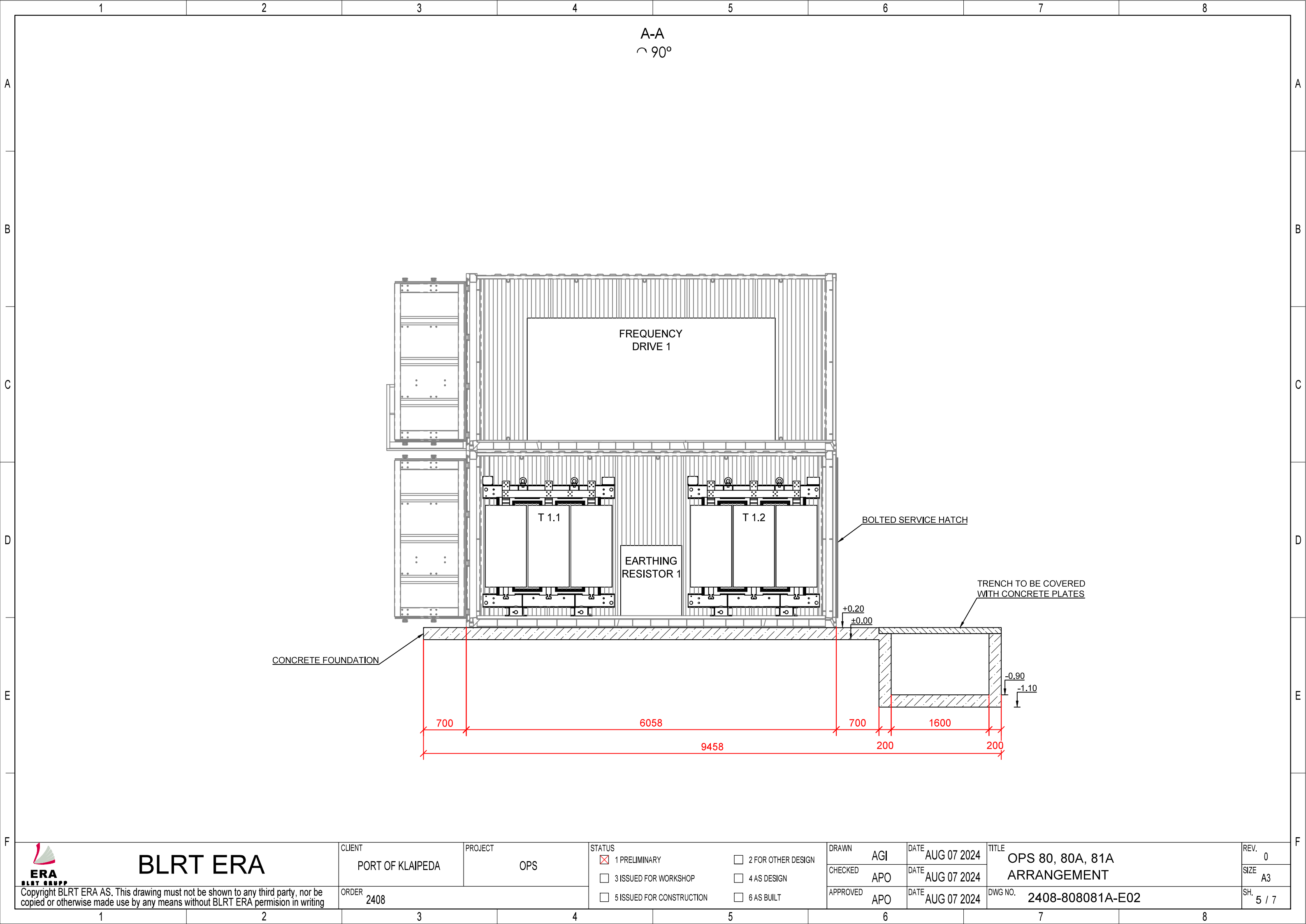
 BLRT ERA <small>Copyright BLRT ERA AS. This drawing must not be shown to any third party, nor be copied or otherwise made use by any means without BLRT ERA permission in writing</small>	CLIENT PORT OF KLAIPEDA		PROJECT OPS	STATUS <input checked="" type="checkbox"/> 1 PRELIMINARY <input type="checkbox"/> 3 ISSUED FOR WORKSHOP <input type="checkbox"/> 5 ISSUED FOR CONSTRUCTION		<input type="checkbox"/> 2 FOR OTHER DESIGN <input type="checkbox"/> 4 AS DESIGN <input type="checkbox"/> 6 AS BUILT	DRAWN AGI	DATE AUG 07 2024	TITLE OPS 80, 80A, 81A ARRANGEMENT DWG NO. 2408-808081A-E02	REV. 0
	ORDER 2408						CHECKED APO	DATE AUG 07 2024		SIZE A3
							APPROVED APO	DATE AUG 07 2024		SH. 3 / 7





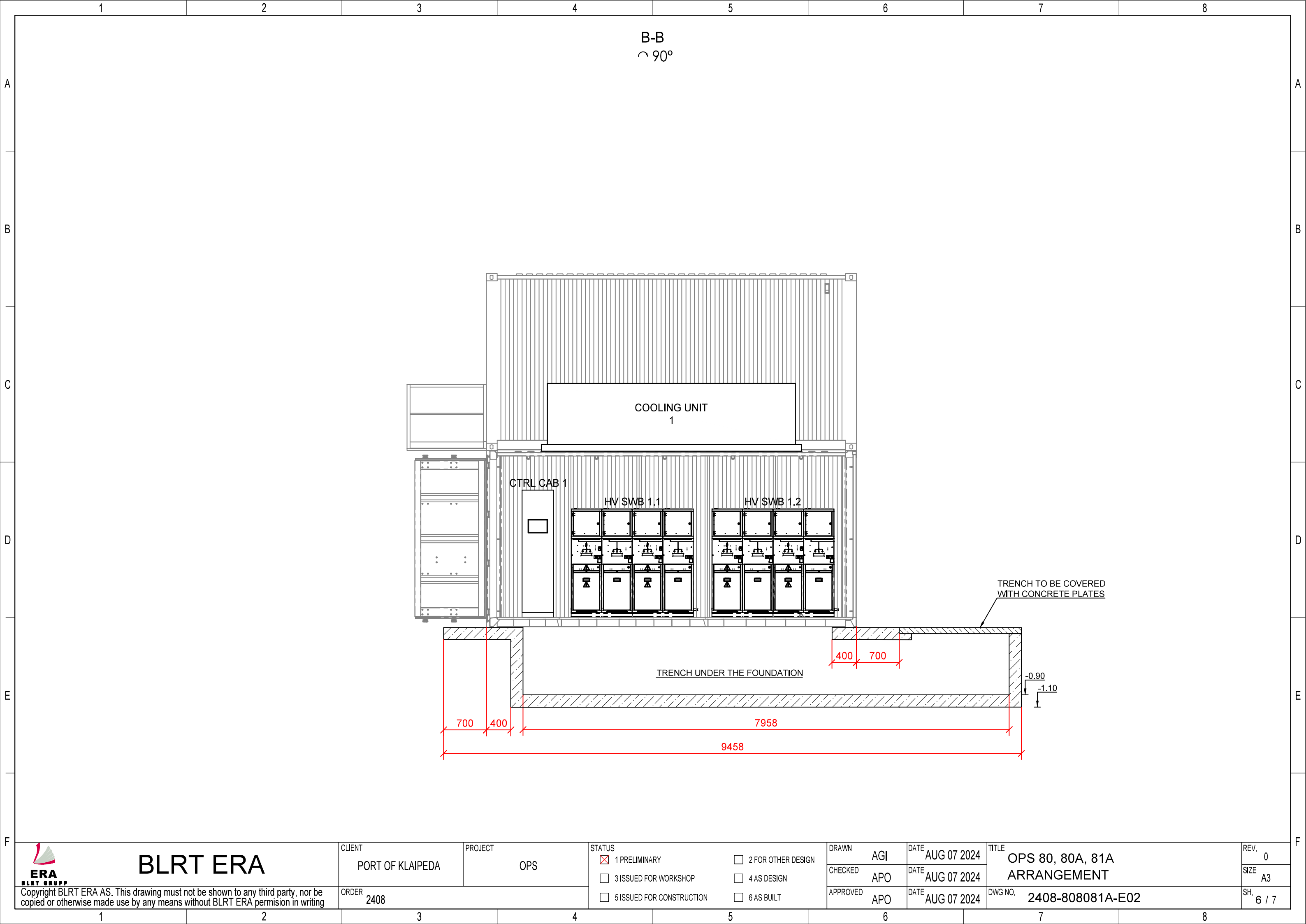

 BLRT ERA <small>Copyright BLRT ERA AS. This drawing must not be shown to any third party, nor be copied or otherwise made use by any means without BLRT ERA permission in writing</small>	CLIENT PORT OF KLAIPEDA		PROJECT OPS	STATUS <input checked="" type="checkbox"/> 1 PRELIMINARY <input type="checkbox"/> 3 ISSUED FOR WORKSHOP <input type="checkbox"/> 5 ISSUED FOR CONSTRUCTION <input type="checkbox"/> 2 FOR OTHER DESIGN <input type="checkbox"/> 4 AS DESIGN <input type="checkbox"/> 6 AS BUILT	DRAWN AGI	DATE AUG 07 2024	TITLE OPS 80, 80A, 81A ARRANGEMENT DWG NO. 2408-808081A-E02	REV. 0
	ORDER 2408				CHECKED APO	DATE AUG 07 2024		SIZE A3
					APPROVED APO	DATE AUG 07 2024		SH. 5 / 7

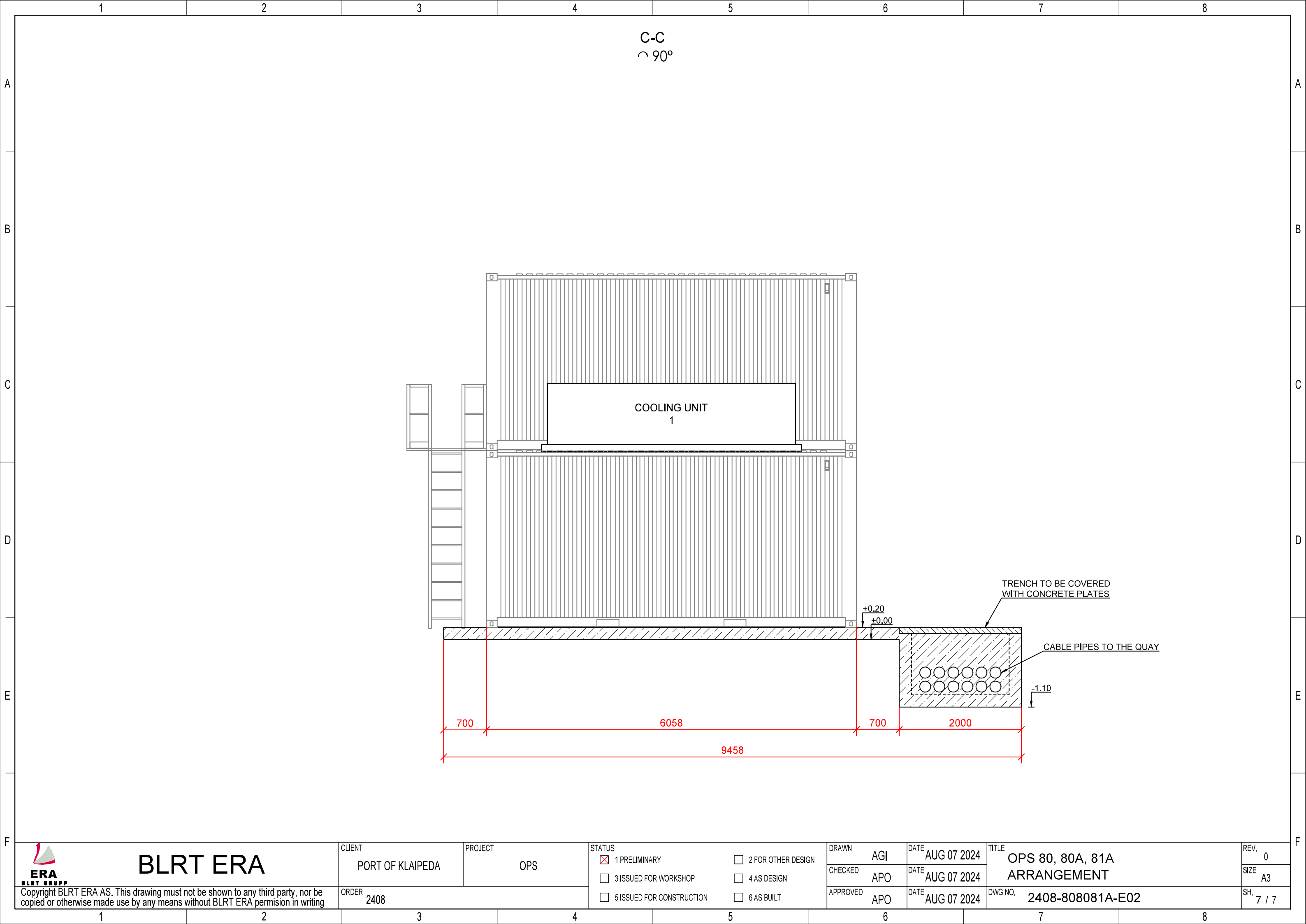

 BLRT ERA AS. This drawing must not be shown to any third party, nor be copied or otherwise made use by any means without BLRT ERA permission in writing	BLRT ERA	CLIENT PORT OF KLAIPEDA	PROJECT OPS	STATUS <input checked="" type="checkbox"/> 1 PRELIMINARY <input type="checkbox"/> 3 ISSUED FOR WORKSHOP <input type="checkbox"/> 5 ISSUED FOR CONSTRUCTION <input type="checkbox"/> 2 FOR OTHER DESIGN <input type="checkbox"/> 4 AS DESIGN <input type="checkbox"/> 6 AS BUILT	DRAWN AGI	DATE AUG 07 2024	TITLE OPS 80, 80A, 81A ARRANGEMENT	REV. 0
		ORDER 2408			CHECKED APO	DATE AUG 07 2024		SIZE A3
					APPROVED APO	DATE AUG 07 2024		SH. 6 / 7
1	2	3	4	5	6	7	8	



 BLRT ERA <small>Copyright BLRT ERA AS. This drawing must not be shown to any third party, nor be copied or otherwise made use by any means without BLRT ERA permission in writing</small>	CLIENT PORT OF KLAIPEDA	PROJECT OPS	STATUS <input checked="" type="checkbox"/> 1 PRELIMINARY <input type="checkbox"/> 3 ISSUED FOR WORKSHOP <input type="checkbox"/> 5 ISSUED FOR CONSTRUCTION <input type="checkbox"/> 2 FOR OTHER DESIGN <input type="checkbox"/> 4 AS DESIGN <input type="checkbox"/> 6 AS BUILT	DRAWN AGI	DATE AUG 07 2024	TITLE OPS 80, 80A, 81A ARRANGEMENT	REV. 0
	ORDER 2408			CHECKED APO	DATE AUG 07 2024		SIZE A3
				APPROVED APO	DATE AUG 07 2024		SH. 7 / 7

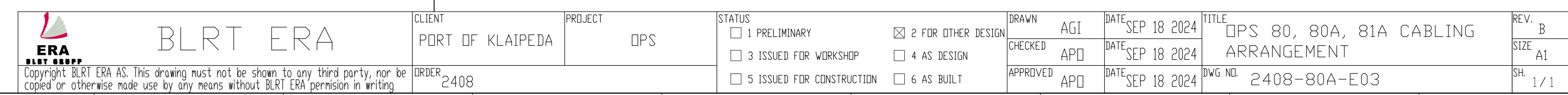

DETALŪS METADUOMENYS

Dokumento sudarytojas (-ai)	2
Dokumento pavadinimas (antraštė)	1
Dokumento registracijos data ir numeris	2
Dokumento gavimo data ir dokumento gavimo registracijos numeris	-
Dokumento specifikacijos identifikavimo žymuo	2
Parašo paskirtis	1
Parašą sukūrusio asmens vardas, pavardė ir pareigos	1
Sertifikatas išduotas	1
Parašo sukūrimo data ir laikas	2
Parašo formatas	2
Laiko žymoje nurodytas laikas	-
Informacija apie sertifikavimo paslaugų teikėją	1
Sertifikato galiojimo laikas	2
Parašo paskirtis	9
Parašą sukūrusio asmens vardas, pavardė ir pareigos	1
Sertifikatas išduotas	1
Parašo sukūrimo data ir laikas	2
Parašo formatas	2
Laiko žymoje nurodytas laikas	-
Informacija apie sertifikavimo paslaugų teikėją	1
Sertifikato galiojimo laikas	2
Parašo paskirtis	9
Parašą sukūrusio asmens vardas, pavardė ir pareigos	1
Sertifikatas išduotas	1
Parašo sukūrimo data ir laikas	2
Parašo formatas	2
Laiko žymoje nurodytas laikas	2
Informacija apie sertifikavimo paslaugų teikėją	1
Sertifikato galiojimo laikas	2
Informacija apie būdus, naudotus metaduomenų vientisumui užtikrinti	1
	1
	1
	1
	1
	1
Pagrindinio dokumento priedų skaičius	8
Pagrindinio dokumento pridedamų dokumentų skaičius	-
Priedamo dokumento sudarytojas (-ai)	-
Priedamo dokumento pavadinimas (antraštė)	-
Priedamo dokumento registracijos data ir numeris	-
Programinės įrangos, kuria naudojantis sudarytas elektroninis dokumentas, pavadinimas	9
Informacija apie elektroninio dokumento ir elektroninio (-ių) parašo (-ų) tikrinimą (tikrinimo data)	1
	1
	1
	1
	1
Paieškos nuoroda	-
Papildomi metaduomenys	1
	9